HISTORIQUE DES DÉPLACEMENTS DANS LANDPARK MANAGER

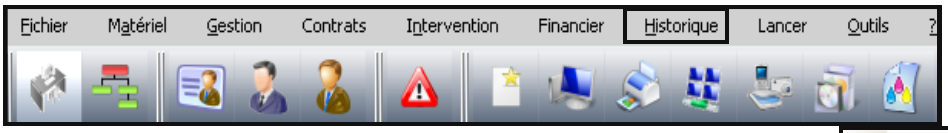

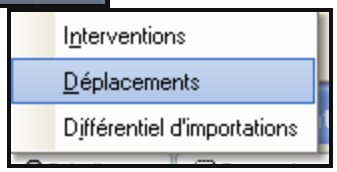

Historique des déplacements des matériels

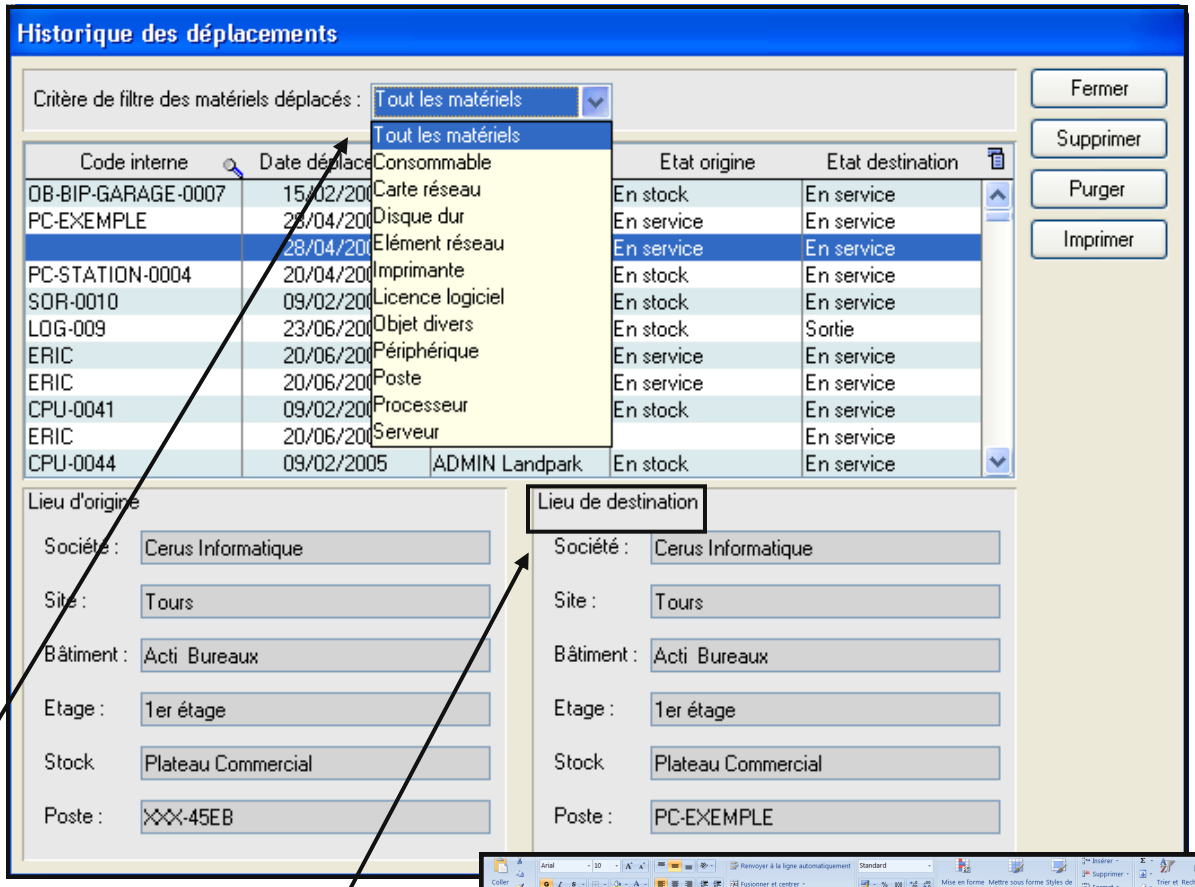

Filtrez par type de matériels, vous visualiser l'état d'origine et le lieu de destination puis exporter le résultat vers Excel

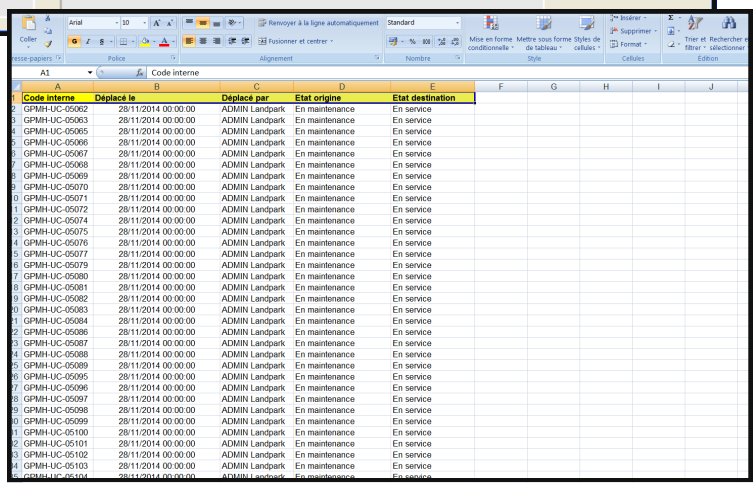

Code interne	Déplacé le	Déplacé par	Etat origine	Etat destination
GPMH-UC-05062	28/11/2014 00:00:00	ADMIN Landpark	En maintenance	En service
GPMH-UC-05063	28/11/2014 00:00:00	ADMIN Landpark	En maintenance	En service
GPMH-UC-05065	28/11/2014 00:00:00	ADMIN Landpark	En maintenance	En service
GPMH-UC-05066	28/11/2014 00:00:00	ADMIN Landpark	En maintenance	En service
GPMH-UC-05067	28/11/2014 00:00:00	ADMIN Landpark	En maintenance	En service
GPMH-UC-05068	28/11/2014 00:00:00	ADMIN Landpark	En maintenance	En service
GPMH-UC-05069	28/11/2014 00:00:00	ADMIN Landpark	En maintenance	En service
GPMH-UC-05070	28/11/2014 00:00:00	ADMIN Landpark	En maintenance	En service
GPMH-UC-05071	28/11/2014 00:00:00	ADMIN Landpark	En maintenance	En service
GPMH-UC-05072	28/11/2014 00:00:00	ADMIN Landpark	En maintenance	En service
GPMH-UC-05074	28/11/2014 00:00:00	ADMIN Landpark	En maintenance	En service
GPMH-UC-05075	28/11/2014 00:00:00	ADMIN Landpark	En maintenance	En service
GPMH-UC-05076	28/11/2014 00:00:00	ADMIN Landpark	En maintenance	En service
GPMH-UC-05077	28/11/2014 00:00:00	ADMIN Landpark	En maintenance	En service
GPMH-UC-05079	28/11/2014 00:00:00	ADMIN Landpark	En maintenance	En service
GPMH-UC-05080	28/11/2014 00:00:00	ADMIN Landpark	En maintenance	En service
GPMH-UC-05081	28/11/2014 00:00:00	ADMIN Landpark	En maintenance	En service
GPMH-UC-05082	28/11/2014 00:00:00	ADMIN Landpark	En maintenance	En service
GPMH-UC-05083	28/11/2014 00:00:00	ADMIN Landpark	En maintenance	En service
GPMH-UC-05084	28/11/2014 00:00:00	ADMIN Landpark	En maintenance	En service
GPMH-UC-05086	28/11/2014 00:00:00	ADMIN Landpark	En maintenance	En service
GPMH-UC-05087	28/11/2014 00:00:00	ADMIN Landpark	En maintenance	En service
GPMH-UC-05088	28/11/2014 00:00:00	ADMIN Landpark	En maintenance	En service
GPMH-UC-05089	28/11/2014 00:00:00	ADMIN Landpark	En maintenance	En service
GPMH-UC-05095	28/11/2014 00:00:00	ADMIN Landpark	En maintenance	En service
GPMH-UC-05096	28/11/2014 00:00:00	ADMIN Landpark	En maintenance	En service
GPMH-UC-05097	28/11/2014 00:00:00	ADMIN Landpark	En maintenance	En service
GPMH-UC-05098	28/11/2014 00:00:00	ADMIN Landpark	En maintenance	En service
GPMH-UC-05099	28/11/2014 00:00:00	ADMIN Landpark	En maintenance	En service
GPMH-UC-05100	28/11/2014 00:00:00	ADMIN Landpark	En maintenance	En service
GPMH-UC-05101	28/11/2014 00:00:00	ADMIN Landpark	En maintenance	En service
GPMH-UC-05102	28/11/2014 00:00:00	ADMIN Landpark	En maintenance	En service
GPMH-UC-05103	28/11/2014 00:00:00	ADMIN Landpark	En maintenance	En service

© Landpark SAS. Tous droits réservés

LA SOCIÉTÉ

Fondée en 1992, notre société a su acquérir un savoir-faire reconnu.

La société a consolidé depuis son savoir-faire technologique par une approche pragmatique et une analyse constante du besoin réel de ses clients.

Depuis 1998, l'entreprise - fortement présente dans le monde des logiciels de gestion d'actifs informatiques - a été impliquée dans des projets de taille internationale et exposée à de nombreux projets et mises en œuvre de ses logiciels dans des sociétés industrielles ou de services, grands comptes et administrations.

La société possède un véritable savoir-faire technique en matière de nouveaux logiciels et a toujours su faire des choix opportuns sur ses stratégies de développements.

Plusieurs milliers de clients ont déjà installé un de nos logiciels.

LA TECHNOLOGIE

Notre gamme Landpark permet un accroissement d'activité important et une meilleure mise en œuvre de notre savoir-faire technologique sur lequel la société capitalise grâce à la qualité de ses ingénieurs.

En apportant aujourd'hui l'ensemble de nos compétences - expertise et développements - notre société est devenu aujourd'hui un éditeur majeur avec un nombre important de solutions.

Notre société consacre une part conséquente de son chiffre d'affaire global annuel en R&D.

Capitalisant sur l'expérience de ses clients, nos développeurs sont en permanence à la pointe des nouvelles technologies.

Nous contacter

N'hésitez pas à nous appeler pour obtenir des informations supplémentaires sur nos services et produits

Landpark
La Couetterie
72500 Beaumont Pied de Boeuf
FRANCE
Tel: 02 43 46 53 67

Visitez notre site web :
http://www.landparksoftware.com

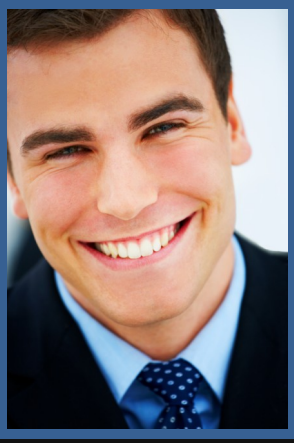

© Landpark SAS. Tous droits réservés