# GESTION DES CATALOGUES DANS LANDPARK MANAGER

**Solutions complètes d'inventaire, de gestion de parc et de helpdesk ITIL**

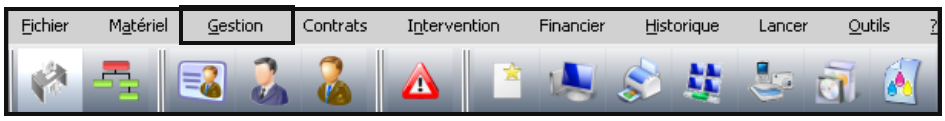


## Catalogue des configurations PC

*Gestion des catalogues pour la composition de vos commandes (Objets Divers, Imprimantes, Logiciels, Postes, Consommables, …)*

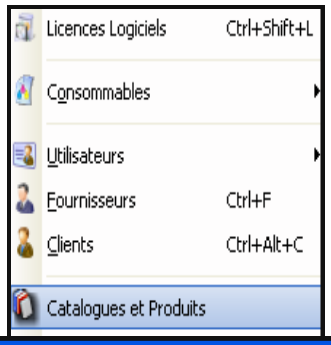


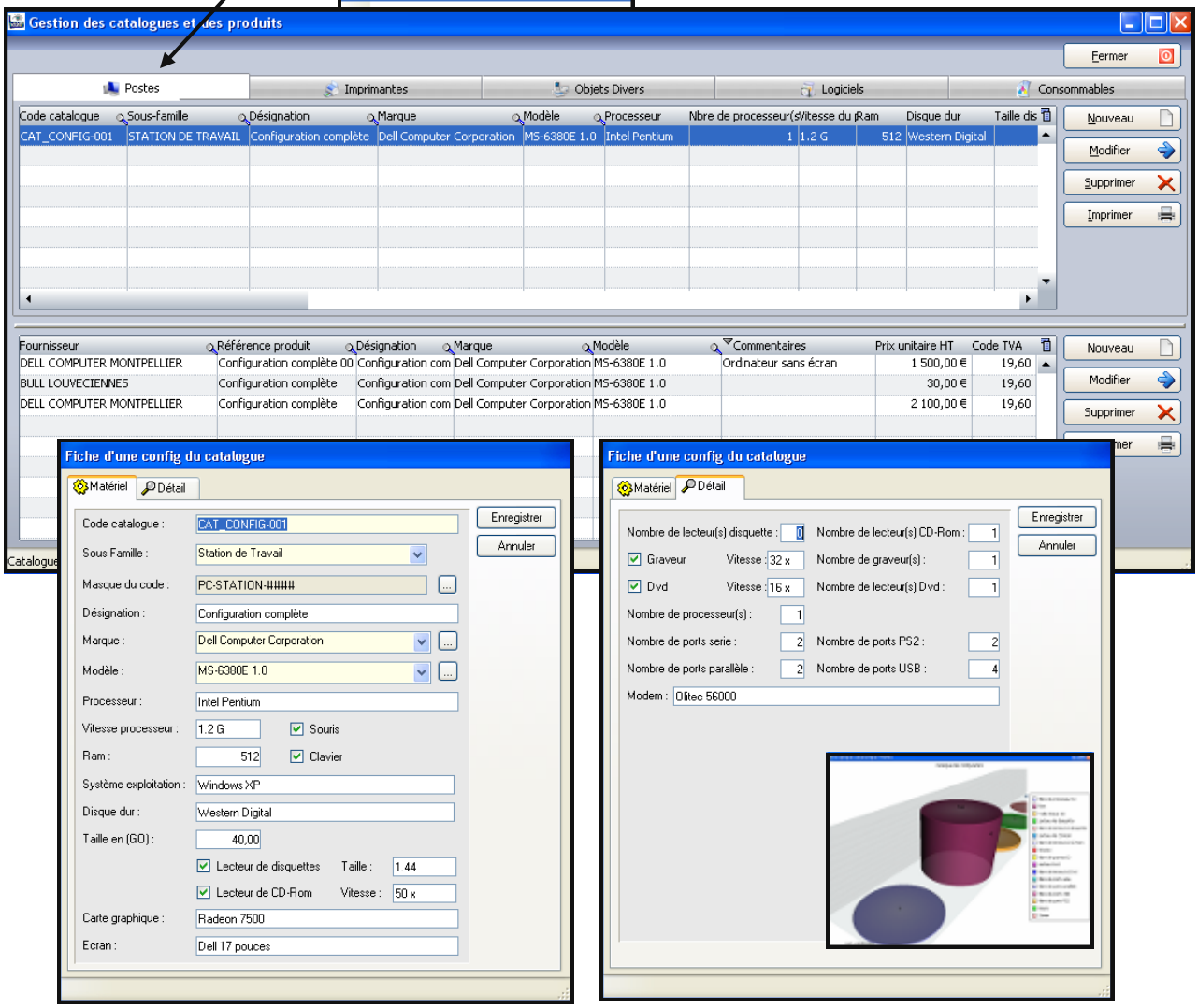


*Vous permet de gérer la liste des références et des configurations enregistrées dans le catalogue*

© Landpark SAS. Tous droits réservés

# GESTION DES CATALOGUES

Fichier | Matériel | Gestion | Contrats | Intervention | Financier | Historique | Lancer | Outils | ?

Licences Logiciels Ctrl+Shift+L
Consommables
Utilisateurs
Fournisseurs Ctrl+F
Clients Ctrl+Alt+C
Catalogues et Produits

**Catalogue des logiciels**

Gestion des catalogues et des produits

Fermer

Postes | Imprimantes | Objets Divers | Logiciels | Consommables

| Code catalogue | Sous-famille | Logiciel | Editeur | Version | Nom Exe | Qté min |
|---|---|---|---|---|---|---|
| CAT-LOG-001 | BUREAUTIQUE | Office 2000 | Microsoft | 2000 | | |
| CAT-LOG-002 | BUREAUTIQUE | Acrobat reader 5 | Adobe | 5.0 | | 1 |

Nouveau | Modifier | Supprimer | Imprimer

| Fournisseur | Référence produit | Désignation | Marque | Modèle | Commentaires | Prix unitaire HT | Code TVA |
|---|---|---|---|---|---|---|---|

Nouveau | Modifier | Supprimer | Imprimer

Catalogue Logiciels : 2 enregistrements

Fiche d'un logiciel du catalogue

Code catalogue : CAT-LOG-002
Sous-Famille : Bureautique
Logiciel : Acrobat reader 5
Editeur : Adobe
Version : 5.0
Nom de l'exé : acrobat.exe
Quantité minimum : 10

OK | Annuler

*Vous permet de gérer la liste des références logiciels enregistrées dans le catalogue*

© Landpark SAS. Tous droits réservés

# GESTION DES CATALOGUES

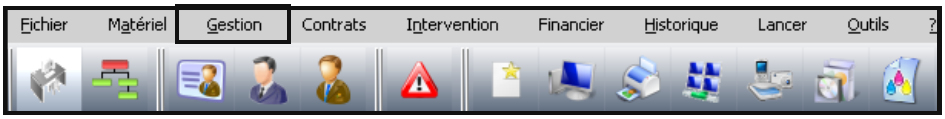


**Catalogue des imprimantes**

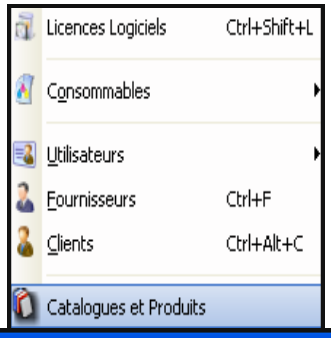


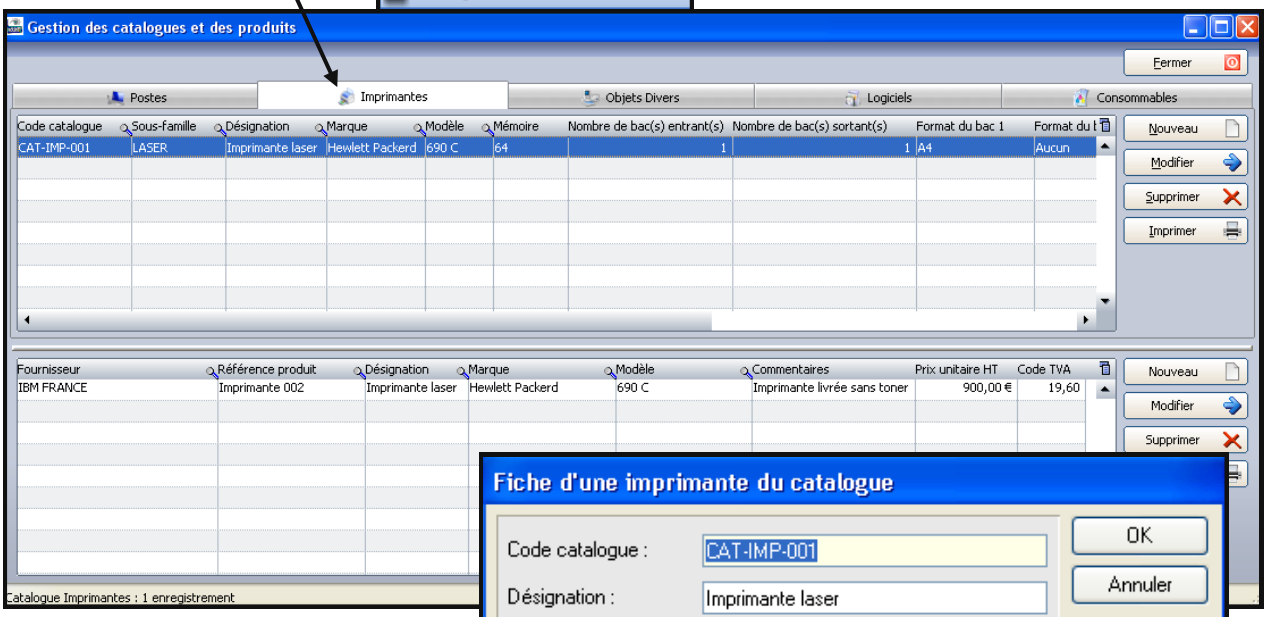


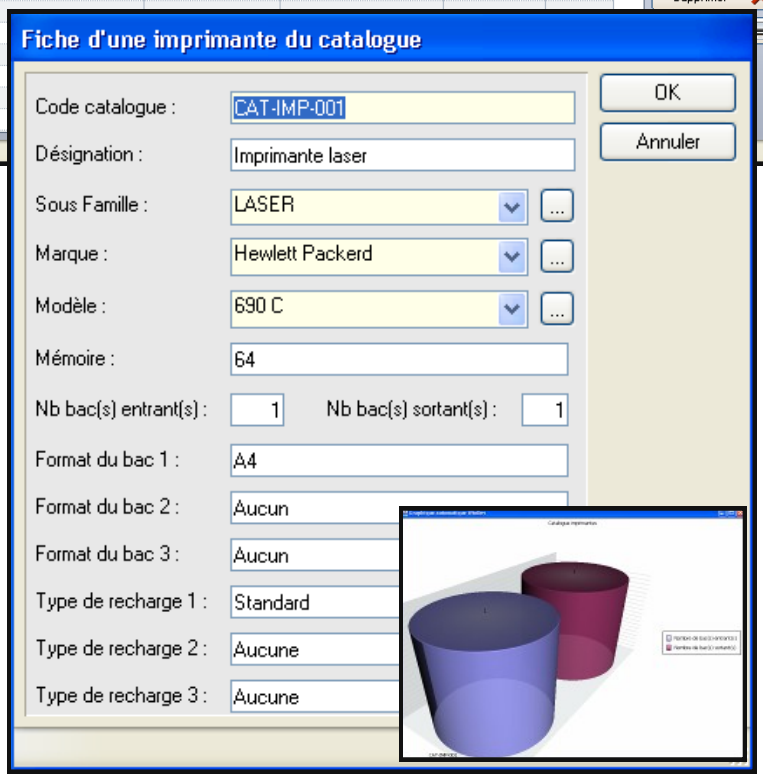


*Vous permet de gérer la liste des catalogues imprimantes enregistrées dans le catalogue*

© Landpark SAS. Tous droits réservés

# GESTION DES CATALOGUES

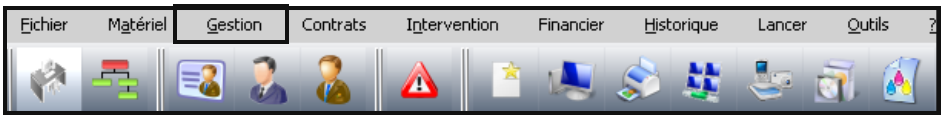


**Catalogue objets divers**

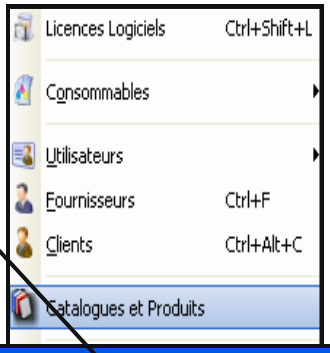


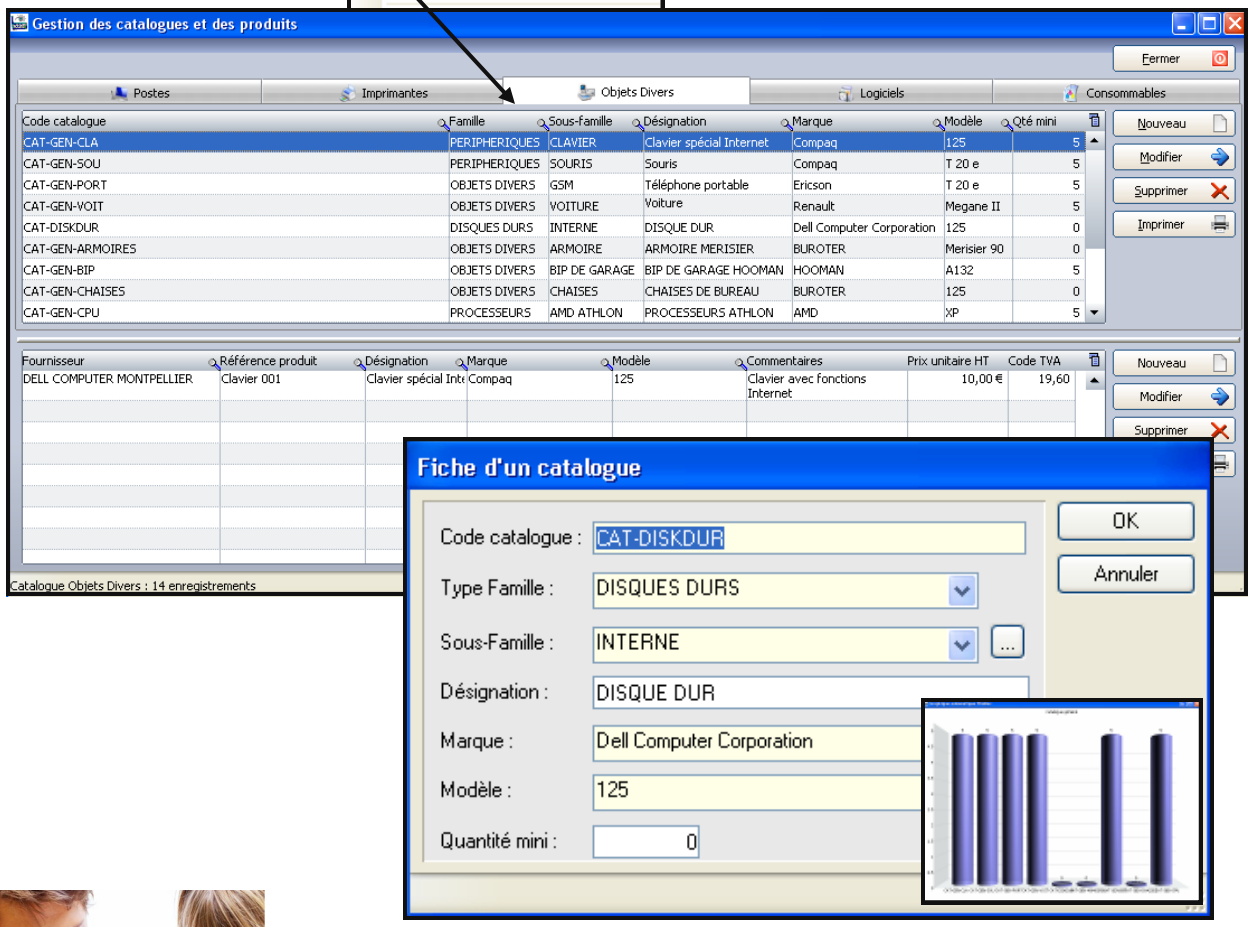


*Vous permet de gérer la liste des catalogues divers enregistrés dans le catalogue*

© Landpark SAS. Tous droits réservés

# LA SOCIÉTÉ

Fondée en 1992, notre société a su acquérir un savoir-faire reconnu.

La société a consolidé depuis son savoir-faire technologique par une approche pragmatique et une analyse constante du besoin réel de ses clients.

Depuis 1998, l'entreprise - fortement présente dans le monde des logiciels de gestion d'actifs informatiques - a été impliquée dans des projets de taille internationale et exposée à de nombreux projets et mises en œuvre de ses logiciels dans des sociétés industrielles ou de services, grands comptes et administrations.

La société possède un véritable savoir-faire technique en matière de nouveaux logiciels et a toujours su faire des choix opportuns sur ses stratégies de développements.

Plusieurs milliers de clients ont déjà installé un de nos logiciels.

# LA TECHNOLOGIE

Notre gamme Landpark permet un accroissement d'activité important et une meilleure mise en œuvre de notre savoir-faire technologique sur lequel la société capitalise grâce à la qualité de ses ingénieurs.

En apportant aujourd'hui l'ensemble de nos compétences - expertise et développements - notre société est devenu aujourd'hui un éditeur majeur avec un nombre important de solutions.

Notre société consacre une part conséquente de son chiffre d'affaire global annuel en R&D.

Capitalisant sur l'expérience de ses clients, nos développeurs sont en permanence à la pointe des nouvelles technologies.

## Nous contacter

N'hésitez pas à nous appeler pour obtenir des informations supplémentaires sur nos services et produits

**Landpark**
La Couetterie
72500 Beaumont Pied de Boeuf
FRANCE
Tel: 02 43 46 53 67

Visitez notre site web :
**http://www.landparksoftware.com**

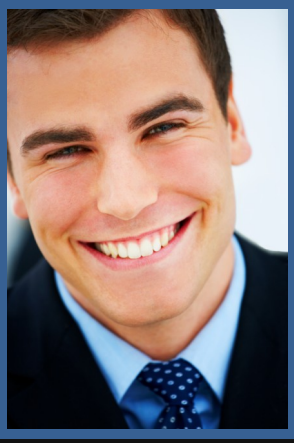

© Landpark SAS. Tous droits réservés