

LANDPARK ACTIVE DIRECTORY / OPENLDAP

Solutions complètes d'inventaire, de gestion de parc et de helpdesk ITIL

**LANDPARK ACTIVE DIRECTORY / OPENLDAP
INDISPENSABLE POUR INTÉGRER AUTOMATIQUEMENT
TOUS VOS COLLABORATEURS DANS LANDPARK MANAGER**

LANDPARK ACTIVE DIRECTORY / OPENLDAP
Synchronisez vos comptes utilisateurs

Importer rapidement les comptes utilisateurs de vos annuaires

« Landpark Active Directory / Open LDAP est le produit indispensable pour améliorer votre productivité et réduire vos tâches d'administration informatique ... »

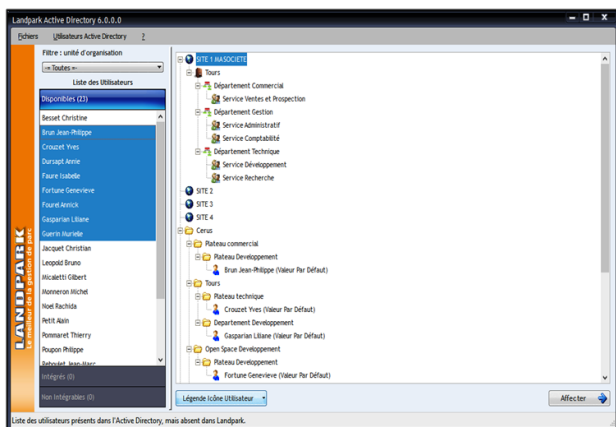

- Importer rapidement les comptes utilisateurs de vos annuaires.
- Lorsqu'un changement concernant l'utilisateur est apporté dans votre annuaire un simple clic dans Landpark Active Directory permet la mise à jour de ces informations dans la base de donnée Landpark.
- Compatible OpenLDAPnorme LDAP (RFC3377).
- Véritable outil professionnel, Landpark Active Directory est l'outil idéal pour importer et gérer vos utilisateurs.

LANDPARK ACTIVE DIRECTORY / OPENLDAP
Historique des mouvements

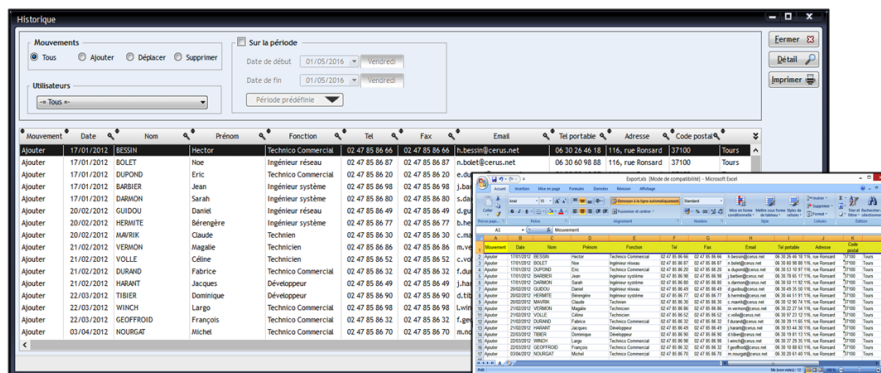

- Consultez et éditez l'historique des mouvements effectués lors de la synchronisation de la liste de vos utilisateurs Active Directory / OpenLDAP
- Exporter la table vers Excel, Word, XML

Landpark Active Directory / OpenLDAP

- Synchronisation
- Paramétrages
- Gestion des utilisateurs
- Détail utilisateur
- Historique des mouvements
- Détail des mouvements
- Export
- Correspondance champs utilisateurs

SYNCHRONISEZ VOS COMPTES UTILISATEURS ACTIVE DIRECTORY OU OPENLDAP AVEC VOTRE BASE LANDPARK

Landpark Active Directory vous permet d'importer les comptes utilisateurs de votre annuaire Microsoft Directory ou OpenLDAP dans la base de donnée Landpark Manager par un simple clic. Son interface reprend l'arborescence des organisations de Landpark Manager pour une meilleure visibilité des importations. Un filtre sur les unités d'organisations est accessible pour vous permettre une utilisation de Landpark Active Directory mieux adaptée sur un annuaire contenant un très grand nombre de compte utilisateur. Ainsi, lorsqu'un changement concernant l'utilisateur est apporté dans votre annuaire, un simple clic dans Landpark Active Directory permet la mise à jour des ses informations dans la base de donnée Landpark, ainsi que pour tous les produits Landpark. De plus, Landpark Active Directory est compatible OpenLDAP, c'est-à-dire qu'il respecte la norme LDAP (RFC3377).

Landpark Active Directory 5.0.0.0

Fichiers Historiques ?

Filtre : unité d'organisation
 -= Toutes -=

Liste des Utilisateurs

Disponibles (23)

- Besset Christine
- Brun Jean-Philippe
- Crouzet Yves
- Dursapt Annie
- Faure Isabelle
- Fortune Genevieve
- Fourel Annick
- Gasparian Liliane
- Guerin Murielle
- Jacquet Christian
- Leopold Bruno
- Micaletti Gilbert
- Monneron Michel
- Noel Rachida
- Petit Alain
- Pommaret Thierry
- Poupon Philippe

Intégrés (0)

Non Intégrés (0)

Liste des utilisateurs présents dans l'Active Directory, mais absent dans Landpark.

Historique

Mouvements Ajouter Déplacer Supprimer

Sur la période Date de début : 30/07/2007 Date de fin : 30/07/2007

Mouvement	Date	Nom	Prénom	Fonction	Tel	Fax
Ajouter	08/11/2007	TRETAIRE	Bernadette			
Ajouter	08/11/2007	AGUILAR	Romain			
Ajouter	08/11/2007	ALVES	Vincent			
Ajouter	08/11/2007	AMARRURTU	Vincent			
Ajouter	08/11/2007	AMRANI	Nadia			
Ajouter	08/11/2007	ANDRE	Guillaume			
Ajouter	08/11/2007	ARMATI	Pascal			
Ajouter	08/11/2007	AUBAZAT	Cyril			
Ajouter	08/11/2007	AUBRY	Regis			
Ajouter	08/11/2007	AUDIGIE	Stephane			
Ajouter	08/11/2007	BACHELIER	Cyril			
Ajouter	08/11/2007	BALDE	Samba			
Ajouter	08/11/2007	BARTHELEMY	Pascal			
Ajouter	08/11/2007	BARTHELEMY	Sebastien			
Ajouter	08/11/2007	BASSET	Xavier			
Ajouter	08/11/2007	BAUDELOT	Nicolas			
Ajouter	08/11/2007	BECCARIA	JEAN-YVES			

Organisation Utilisateur

- REBUT
- SITE 1 CVC-IT
 - Tours
 - Département Commercial
 - NOURGAT Michel
 - Service Ventes et Prospection
 - Département Exploitation
 - VERMON Magalie
 - Services Généraux
 - Département Gestion
 - Service Administratif
 - BARBIER Jean
 - GUIDOU Daniel
 - UTILISATEUR Test
 - WINCH Largo
 - Service Comptabilité
 - DUROC Oscar
 - Département Technique
 - Service Développement
 - ADMIN Landpark
 - BOULEAU Fabrice
 - BRUN Patrick
 - GENTIL Olivier
 - HARANT Jacques
 - TAILLE Daniel
 - TIBIER Dominique
 - VOLLE Céline
 - Service Entretien
 - Service Recherche
 - DARMON Sarah
 - KERNELL Jackie
 - LUIINE Kevin
 - MAVRJIK Claude
 - PETIT Jacky
 - SITE 3
 - ANDRÉ Jean-Christophe
 - HERMITE Bérengère
 - SITE 4
 - BARAL Fabien
 - SITE 5
 - SITE 6
 - SITE 7
 - ANDRÉ Jean-Christophe

Dans Landpark Manager, menu fichier, ouvrez Organisation.

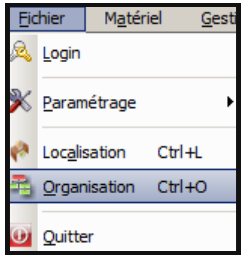

Pour pouvoir ensuite intégrer vos utilisateurs dans les arborescences créés dans Organisations de Landpark Manager.

FUNCTIONNALITÉS

Notre interface **Landpark Active Directory** vous permet de visualiser les comptes utilisateurs de votre annuaire directory qui sont:

- 1 Disponibles** : les comptes utilisateurs en attente d'intégration dans la liste des utilisateurs Landpark Manager.
- 2 Intégrés** : les comptes utilisateurs intégrés aux utilisateurs dans Landpark Manager.
- 3 Non intégrable** : les comptes utilisateurs qui ne seront jamais proposés pour l'intégration dans Landpark Manager (ex : Administrateurs).

Nom	Type	Description
Administrateur	Utilisateur	Compte d'utilisateur d'administration
Administrateurs de l'entreprise	Groupe de sécurité - Universel	Administrateurs désignés de l'entreprise
Administrateurs DHCP	Groupe de sécurité - Domaine local	Les membres qui ont un accès autorisant l'administration du service DHCP
Administrateurs du schéma	Groupe de sécurité - Universel	Administrateurs désignés du schéma
Administration à distance	Groupe de sécurité - Global	Administrateurs désignés du domaine
Admins du domaine	Groupe de sécurité - Global	Tous les contrôleurs de domaine du domaine
Contrôleurs de domaine	Groupe de sécurité - Global	Tous les contrôleurs de domaine du domaine
DnsAdmins	Groupe de sécurité - Domaine local	Groupe des administrateurs DNS
DnsUpdateProxy	Groupe de sécurité - Global	Les clients DNS qui sont autorisés à effectuer des mises à jours dynamique...
Éditeurs de certificats	Groupe de sécurité - Domaine local	Les membres de ce groupe ont l'autorisation de publier des certificats da...
HelpServicesGroup	Groupe de sécurité - Domaine local	Groupe pour le centre d'aide et de support
IIS_WPG	Groupe de sécurité - Domaine local	Groupe de processus de travail IIS
Invité	Utilisateur	Compte d'utilisateur invité
Invités du domaine	Groupe de sécurité - Global	Tous les invités du domaine
IUSR_SRV-CERUS	Utilisateur	Compte intégré permettant l'accès anonyme aux services IIS
IWAM_SRV-CERUS	Utilisateur	Compte intégré pour des Services IIS afin de démarrer les applications h...
lrbtgt	Utilisateur	Compte de service du centre de distribution de clés
Membres Consultants	Groupe de sécurité - Global	
Membres Landpark	Groupe de sécurité - Global	
Ordinateurs du domaine	Groupe de sécurité - Global	Toutes les stations de travail et les serveurs joints au domaine
Propriétaires créateurs de la s...	Groupe de sécurité - Global	Les membres de ce groupe peuvent modifier la stratégie de groupe pour...
Serveurs RAS et IAS	Groupe de sécurité - Domaine local	Les serveurs de ce groupe peuvent accéder aux propriétés d'accès dist...
SUPPORT_388945a0	Utilisateur	Ceci est le compte d'un fournisseur pour le service Aide et support
TelnetClients	Groupe de sécurité - Domaine local	Les membres de ce groupe ont accès au serveur Telnet sur ce système.
Utilisa, du domaine	Groupe de sécurité - Global	Tous les utilisateurs du domaine
Utilisateurs DHCP	Groupe de sécurité - Domaine local	Les membres qui ont un accès autorisant uniquement la consultation du ...

PARAMÉTRAGES AVEC UNE BASE SQL

Remarque :

L'option Serveur installé en anglais permet d'indiquer au logiciel que les dates stockées dans la base de données seront au format Anglo-Saxon (MM/JJ/AAAA).

L'option SQL Server version 7 permet d'indiquer au logiciel que le serveur SQL auquel il se connecte est en version 7 et doit en conséquence adapter les requêtes.

Paramétrages

Connexion base de données Connexion Active Directory

Serveur	LeServeur\LANDPARK
Utilisateur	sa
Mot de passe	••••••
Base de données	Landpark_Eval

Options

Serveur installé en Anglais

SQL Server version 7

Ok [✓] Annuler [✗]

Serveur : nom du poste sur lequel est installé le SQL Server auquel il faut ajouter **Landpark** pour lui spécifier quelle instance de SQL Server utiliser.

Utilisateur : utilisateur SQL Server de la base de données (**sa** par défaut).

Mot de passe : mot de passe associé (Vide par défaut).

Base de données : nom de la base SQL Server (**Landpark**, par défaut ou **Landpark_eval** pour les versions d'évaluation).

LANDPARK MANAGER

CONNEXION ACTIVE DIRECTORY

Pour accéder aux données de l'Active Directory par profil le logiciel a besoin de connaître le nom du serveur où l'Active Directory est installé et d'un login et mot de passe pour pouvoir se connecter à l'Active Directory.

Vous pouvez paramétrer jusqu'à trois différentes connexions Active Directory. Chacune aura ses propres paramètres. Vous pouvez aussi définir le profil actif par défaut.

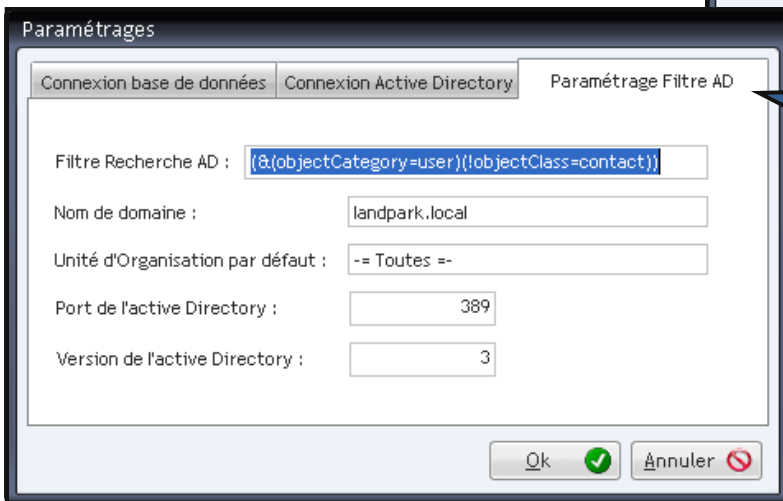
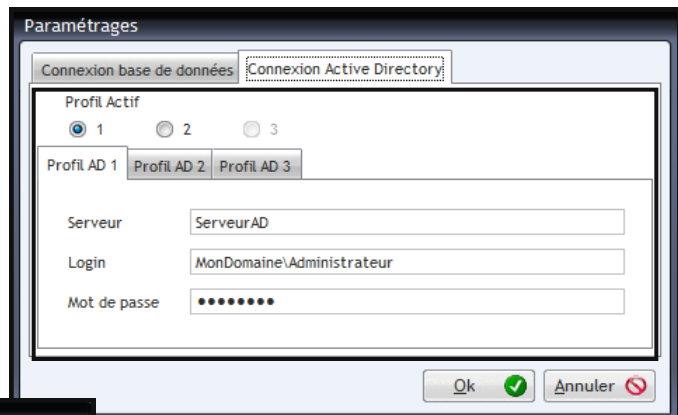

Paramétrages des options nécessaires. Le filtre par défaut, le nom de domaine, le port, ainsi que la version de votre annuaire.

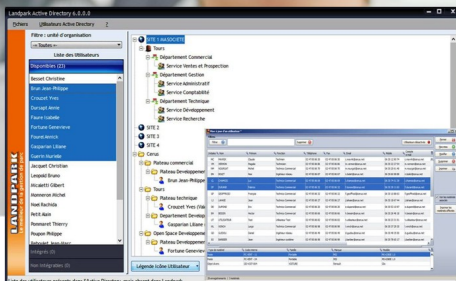

Importer rapidement les comptes utilisateurs de vos annuaires

LANDPARK ACTIVE DIRECTORY

UTILISATEURS DISPONIBLES

Cette interface affiche la liste des utilisateurs se trouvant dans l'Active Directory mais pas dans la base Landpark.

Remarque :

Active Directory ne permet de stocker que les niveaux d'organisation / Société / Département / Service.

Les niveaux intermédiaires devant être renseignés manuellement.

Un utilisateur peut ne pas être localiser.

Landpark Active Directory 6.0.0.0

Fichiers Utilisateurs Active Directory 2

Filtre : unité d'organisation
--> Toutes -->

Liste des Utilisateurs

Disponibles (23)

Besset Christine
Brun Jean-Philippe
Crouzet Yves
Dursapt Annie
Faure Isabelle
Fortune Genevieve
Fouret Annick
Gasparian Lilliane
Guerin Murielle
Jacquet Christian
Leopold Bruno
Micaletti Gilbert
Monneron Michel
Noel Rachida
Petit Alain
Pommaré Thierry
Poupon Philippe
Reboullet Jean-Marc
Ribout Patrick
Rieu Jean
Ruiz Jean-Louis
Soubeyran Christophe
Teliub Vincent

Intégrés (0)
Non Intégrables (0)

REBUT

SITE 1 OMP

Tours

Département Commercial
Service Ventes et Prospection

Département Exploitation

Services Généraux

Département Gestion
Service Administratif
Service Comptabilité

Département Technique
Service Développement
Service Entretien
Service Recherche

SITE 3

SITE 4

SITE 5

Département Etudes

SITE 6

Département Comptabilité

SITE 7

SITE 8

SITE 9

Cerus

Plateau Technique
Plateau Développement
Fouret Annick (Valeur Par Défaut)

Légende Icône Utilisateur

Affecter

Liste des utilisateurs présents dans l'Active Directory, mais absent dans Landpark.

Par défaut, les valeurs utilisées pour organiser et localiser un utilisateur, sont les informations présentes dans l'Active Directory. Toutefois, si vous souhaitez modifier celle-ci, vous pouvez déplacer l'utilisateur dans l'organisation ou la localisation souhaitée.

L'activation de l'organisation d'un utilisateur se fait par le cochage ou le décochage de l'option associée.

Pour avoir le détail des informations sur un utilisateur, demander le détail depuis le menu contextuel de la liste ou en double cliquant dessus.

Vous devez avoir dans votre AD des services/organisations, emails, téléphone et fonction bien renseignés. En important alors vos utilisateurs de Landpark Active Directory dans Landpark Manager ces arborescences et renseignements seront proprement créés et pris en compte (attention dans votre AD aux caractères avec accents qui peuvent créer des doublons).

Il est primordial d'avoir une base utilisateurs de qualité dans Landpark Manager dans de les importer dans votre helpdesk Landpark ICS.

UTILISATEURS INTÉGRÉS

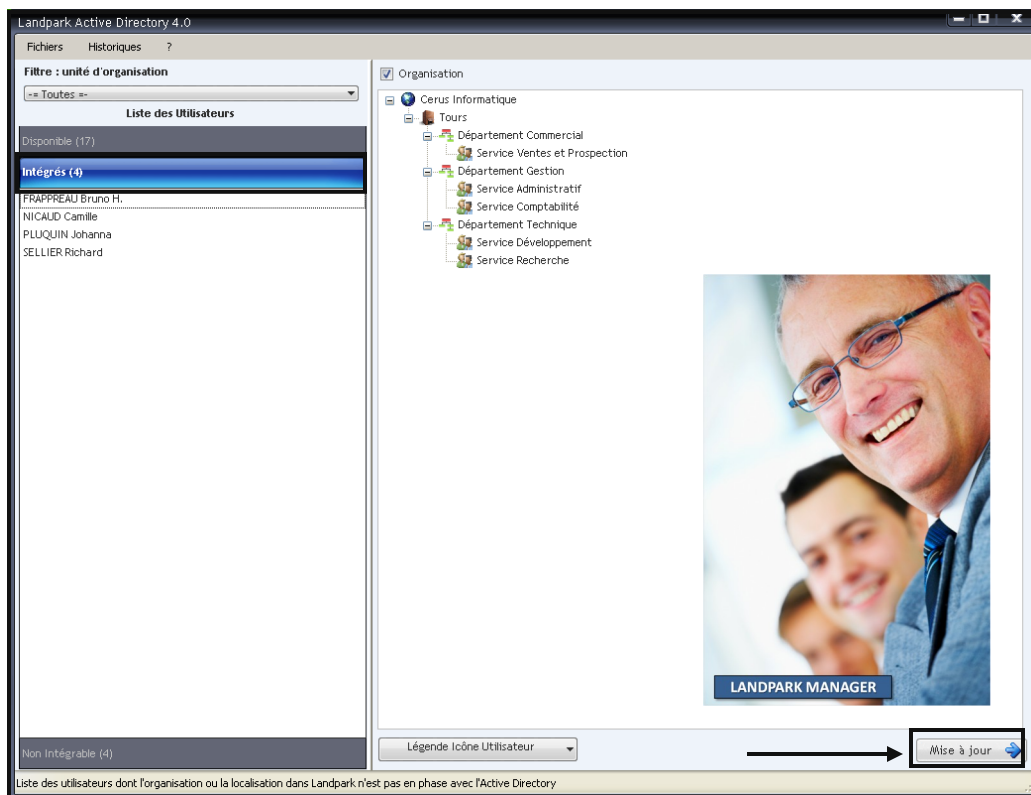

Cette interface affiche la liste des utilisateurs se trouvant dans l'Active Directory et dans la base Landpark Manager.

Pour mettre à jour les informations d'organisation dans la base Landpark d'un utilisateur, vous devez sélectionner **Mettre à jour** l'utilisateur, mettre éventuellement à jour les données de l'Active Directory et cliquer sur le bouton pour valider la mise à jour.

Pour avoir le détail des informations sur un utilisateur, demander le détail depuis le menu contextuel de la liste ou en double cliquant dessus.

LANDPARK MANAGER

UTILISATEURS NON INTÉGRABLES

Cette interface affiche la liste des utilisateurs se trouvant dans l'Active Directory et à ne pas intégrer dans la base Landpark Manager.

Il s'agit d'une simple liste sur laquelle vous n'aurez aucun détail.

Vous pouvez à tout moment remettre un utilisateur dans la liste des Disponibles en faisant un clic-droit puis en sélectionnant « Transférer dans Disponible » depuis le menu contextuel.

A tout moment, vous aurez l'explication de la couleur des utilisateurs sélectionnés.

- Valeur de L'Active Directory
- Valeur Modifiée
- Valeur de Landpark Manager

Spécifie le filtre des unités d'organisation.

DÉTAIL D'UN UTILISATEUR

Paramètre	Valeur
Nom	Blanloeil
Prénom	Cyril
Description	Développeur log
Titre	Developpeur
Téléphone	02.47.85.86.31
Fax	02 47 85 86 31
E mail	manager@cerus.net
GSM	06 60 25 23 22
Adresse	116 rue Ronsard
Boite postale	BP - 1352
Code postal	37270
Ville	Tours
Login	cbtanloeil
Notes	remarque
Société	Cerus
Service	Plateforme Développement

Sélectionner les colonnes ... vous permet de sélectionner les colonnes à afficher dans le tableau

Couper vous permet de couper la sélection (1)

Copier la ligne permet de copier la ligne (1)

Tout copier permet de tout copier (1)

Coller permet de coller (1)

Exporter la table vers Excel ... Permet d'exporter les données au format Excel.

Exporter la table vers Word ... Permet d'exporter les données au format Word.

Exporter la table vers XML ... Permet d'exporter les données au format XML.

Affiche la liste des informations récupérées depuis l'Active Directory pour un utilisateur donné.

HISTORIQUE DES MOUVEMENTS

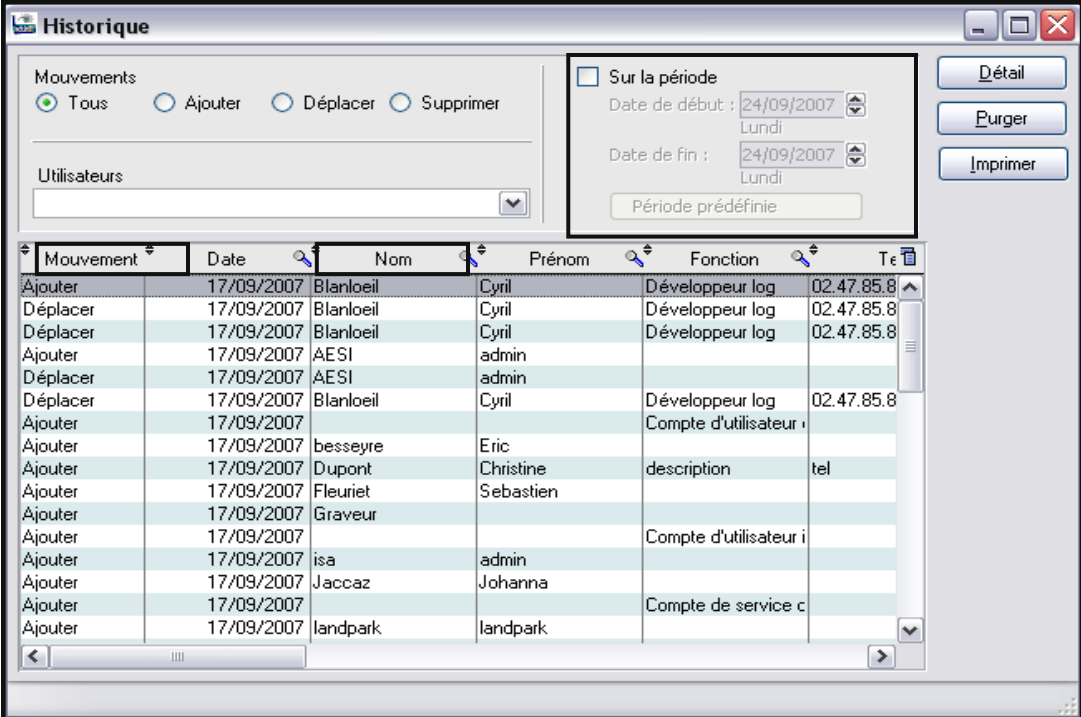

Mouvement	Date	Nom	Prénom	Fonction	T€
Ajouter	17/09/2007	Blanloeil	Cyril	Développeur log	02.47.85.8
Déplacer	17/09/2007	Blanloeil	Cyril	Développeur log	02.47.85.8
Déplacer	17/09/2007	Blanloeil	Cyril	Développeur log	02.47.85.8
Ajouter	17/09/2007	AESI	admin		
Déplacer	17/09/2007	AESI	admin		
Déplacer	17/09/2007	Blanloeil	Cyril	Développeur log	02.47.85.8
Ajouter	17/09/2007			Compte d'utilisateur	
Ajouter	17/09/2007	besseyre	Eric		
Ajouter	17/09/2007	Dupont	Christine	description	tel
Ajouter	17/09/2007	Fleuriet	Sebastien		
Ajouter	17/09/2007	Graveur			
Ajouter	17/09/2007			Compte d'utilisateur i	
Ajouter	17/09/2007	isa	admin		
Ajouter	17/09/2007	Jaccaz	Johanna		
Ajouter	17/09/2007			Compte de service c	
Ajouter	17/09/2007	landpark	landpark		

Cette interface vous permet de consulter et d'éditer l'historique des mouvements effectués lors de la synchronisation de la liste des utilisateurs dans Landpark.

Le bouton  vous permet d'accéder à la fiche du mouvement sélectionné.

La liste des mouvements peut être filtrée :

- Par Mouvement,
- Par Utilisateurs,
- Sur une période.

Il est bien sûr possible de combiner ces trois méthodes de filtrage.

Les mouvements possible d'un utilisateur sont :

- **Ajouter** : l'utilisateur a été ajouté dans la base Landpark depuis l'Active Directory.

- **Déplacer** : les données de l'utilisateur ont été mises à jour ou déplacées.

- **Supprimer** : l'utilisateur n'existant plus dans l'Active Directory a été supprimé de la base Landpark.

Il suffit de sélectionner l'une des trois options pour filtrer la liste et de pouvoir ainsi imprimer cette liste.

Historique

Mouvements: Tous Ajouter Déplacer Supprimer

Utilisateurs: []

Sur la période
 Date de début : 24/09/2007
 Date de fin : 24/09/2007
 Période prédéfinie

[Détail] [Purger] [Imprimer]

Mouvement	Date	Nom	Prénom	Fonction	T
Ajouter	17/09/2007	Blanloeil		Développeur log	02.47.85.8
Déplacer	17/09/2007	Blanloeil	Cyril	Développeur	
Déplacer	17/09/2007	Blanloeil	Cyril	Développeur	
Ajouter	17/09/2007	AESI	admin		
Déplacer	17/09/2007	AESI	admin		
Déplacer	17/09/2007	Blanloeil	Cyril	Développeur	
Ajouter	17/09/2007			Compte	
Ajouter	17/09/2007	besseyre	Eric		
Ajouter	17/09/2007	Dupont	Christine	description	
Ajouter	17/09/2007	Fleuriet	Sebastien		
Ajouter	17/09/2007	Graveur			
Ajouter	17/09/2007			Compte d'utilis	
Ajouter	17/09/2007	isa	admin		
Ajouter	17/09/2007	Jaccaz	Johanna		
Ajouter	17/09/2007			Compte de se	
Ajouter	17/09/2007	landpark	landpark		

Filtrage par utilisateurs

Cette option vous permet de filtrer la liste par utilisateurs et de pouvoir ainsi éditer tous les mouvements d'un utilisateur.

Filtrage sur une période

Cette option vous permet de filtrer les données sur un intervalle de dates.

Deux possibilités vous sont offertes pour définir cette intervalle :

Date de début : 25/04/2005
Lundi

Date de fin : 26/04/2005
Mardi

- En saisissant la date de début et la date de fin,

- En sélectionnant une période dans un liste prédéfinie.

Période prédéfinie

- Aujourd'hui
- Hier
- Semaine en cours
- Semaine flottante
- Semaine précédente
- Mois en cours
- Mois flottant
- Mois précédent
- Année en cours
- Année flottante
- Année précédente

DÉTAILS D'UN MOUVEMENT

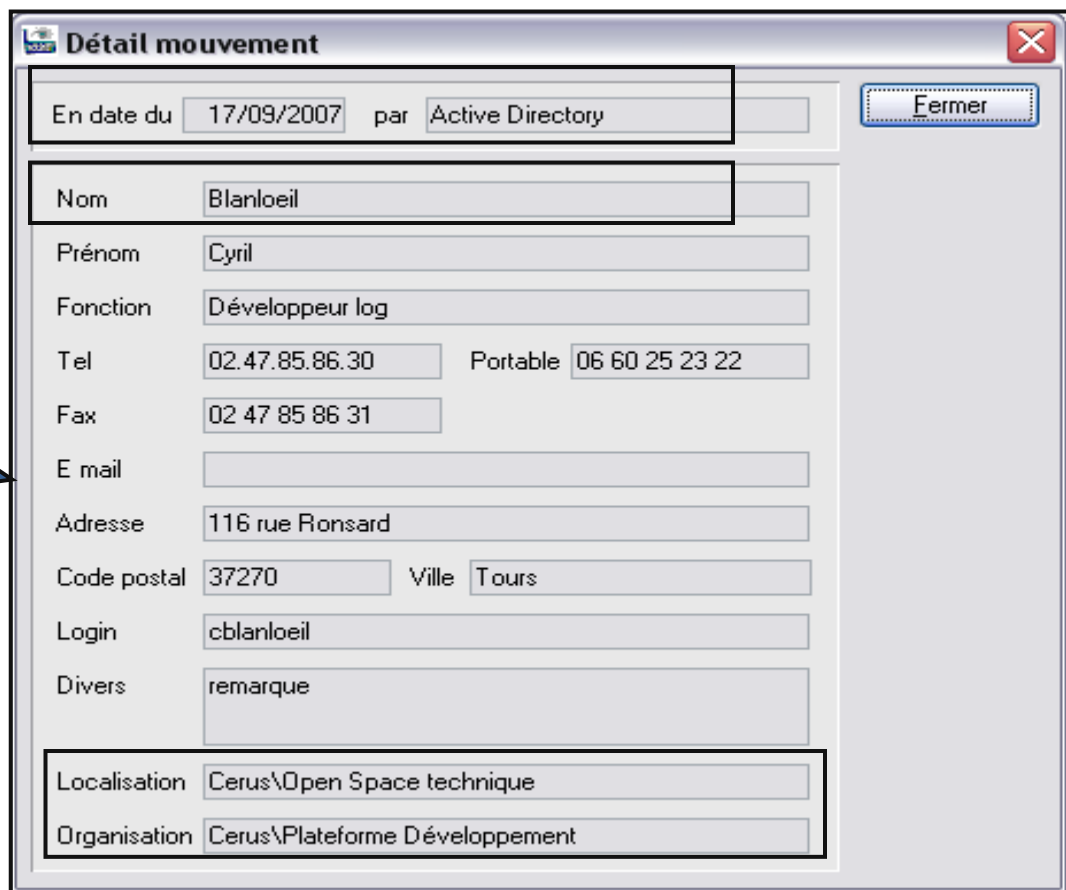

Détail mouvement

En date du 17/09/2007 par Active Directory

Nom Blanloeil

Prénom Cyril

Fonction Développeur log

Tel 02.47.85.86.30 Portable 06 60 25 23 22

Fax 02 47 85 86 31

E mail

Adresse 116 rue Ronsard

Code postal 37270 Ville Tours

Login cblanloeil

Divers remarque

Localisation Cerus\Open Space technique

Organisation Cerus\Plateforme Développement

Fermer

Cette interface vous permet de consulter le détail d'un mouvement.

MOUVEMENTS DANS LANDPARK MANAGER

Mise à jour d'un utilisateur *

Filtres

Utilisateurs désactivés

Initiales	Nom	Prénom	Fonction	Téléphone	Fax	Email	Mobile	Compte e-mail	Mot de passe e-mail	Divers	Organisation
AL	ADMIN	Landpark	Administrateur Landpark	02 47 85 86 39	02 47 85 86 39	hlp@dsi@cerus.net	06 30 64 92 06	hlp@dsi@cerus.net	xxxxxxxxxxxxxxxx	date entrée le 10/10/2016	SITE 1 LES PETITS RIENS ABSL \ Tours \ Département Technique \ Service Développement
XC	ANDRÉ	Jean-Christophe	DSI	03 61 76 32 76	03 61 76 32 74	jeand@mediacenter.com	06 28 74 98 04	jeand@mediacenter.com	xxxxxxxxxxxxxxxx	date entrée le 10/10/2016	SITE 5 \ Département Etudes
BF	BARAL	Fabien	Secrétaire	02 47 85 86 39	02 47 85 86 39	f.baral@cerus.net	06 30 53 15 36	f.baral@cerus.net	xxxxxxxxxxxxxxxx	date entrée le 10/10/2016	SITE 4
BJ	BARBIER	Jean	Ingénieur système	02 47 85 86 98	02 47 85 86 98	j.barbier@cerus.net	06 30 78 65 17	j.barbier@cerus.net	xxxxxxxxxxxxxxxx	date entrée le 10/10/2016	SITE 1 LES PETITS RIENS ABSL \ Tours \ Département Gestion \ Service Administratif
BH	BESSIN	Hector	Technico Commercial	02 47 85 86 66	02 47 85 86 66	h.bessin@cerus.net	06 30 26 46 18	h.bessin@cerus.net	xxxxxxxxxxxxxxxx	date entrée le 10/10/2016	SITE 1 LES PETITS RIENS ABSL \ Tours \ Département Commercial \ Service Ventas et Prospection
BN	BOLET	Noe	Ingénieur réseau	02 47 85 86 87	02 47 85 86 87	n.bolet@cerus.net	06 30 60 98 88	n.bolet@cerus.net	xxxxxxxxxxxxxxxx	date entrée le 10/10/2016	SITE 1 LES PETITS RIENS ABSL \ Tours \ Département Commercial \ Service Ventas et Prospection
BF	BOULEAU	Fabrice	Développeur	02 47 85 86 11	02 47 85 86 11	f.bouleau@cerus.net	06 30 90 33 23	f.bouleau@cerus.net	xxxxxxxxxxxxxxxx	date entrée le 10/10/2016	SITE 8
BP	BRUN	Patrick	Ingénieur logiciel	02 47 85 86 94	02 47 85 86 94	p.brun@cerus.net	06 30 63 62 74	p.brun@cerus.net	xxxxxxxxxxxxxxxx	date entrée le 10/10/2016	SITE 1 LES PETITS RIENS ABSL \ Tours \ Département Technique \ Service Développement
CL	CHAMOIS	Luc	Technico Commercial	02 47 85 86 69	02 47 85 86 69	l.chamois@cerus.net	06 30 74 51 39	l.chamois@cerus.net	xxxxxxxxxxxxxxxx	date entrée le 10/10/2016	SITE 1 LES PETITS RIENS ABSL \ Tours \ Département Commercial \ Service Ventas et Prospection
DS	DARMON	Sarah	Ingénieur système	02 47 85 86 80	02 47 85 86 80	s.darmon@cerus.net	06 30 50 11 92	s.darmon@cerus.net	xxxxxxxxxxxxxxxx	date entrée le 10/10/2016	SITE 1 LES PETITS RIENS ABSL \ Tours \ Département Technique \ Service Recherche
DE	DUPOND	Eric	Technico Commercial	02 47 85 86 20	02 47 85 86 20	e.dupond@cerus.net	06 30 53 10 97	e.dupond@cerus.net	xxxxxxxxxxxxxxxx	date entrée le 10/10/2016	SITE 1 LES PETITS RIENS ABSL \ Tours \ Département Technique \ Service Développement
MD	DURAND	Claude									Site trader VPI
DF	DURAND	Fabrice	Technico Commercial	02 47 85 86 32	02 47 85 86 32	f.durand@cerus.net	06 30 39 11 65	f.durand@cerus.net	xxxxxxxxxxxxxxxx	date entrée le 10/10/2016	SITE 1 LES PETITS RIENS ABSL \ Tours \ Département Commercial \ Service Ventas et Prospection
DO	DUROCC	Oscar	Comptable	02 47 85 86 95	02 47 85 86 95	o.duroc@cerus.net	06 30 55 42 45	o.duroc@cerus.net	xxxxxxxxxxxxxxxx	date entrée le 10/10/2016	SITE 1 LES PETITS RIENS ABSL \ Tours \ Département Gestion \ Service Comptable
GO	GENTIL	Olivier	Développeur	02 47 85 86 58	02 47 85 86 58	o.gentil@cerus.net	06 30 53 74 86	o.gentil@cerus.net	xxxxxxxxxxxxxxxx	date entrée le 10/10/2016	SITE 1 LES PETITS RIENS ABSL \ Tours \ Département Technique \ Service Développement
GF	GEOFFROID	François	Technico Commercial	02 47 85 86 32	02 47 85 86 32	f.geoffroid@cerus.net	06 30 10 88 63	f.geoffroid@cerus.net	xxxxxxxxxxxxxxxx	date entrée le 10/10/2016	SITE 1 LES PETITS RIENS ABSL \ Tours \ Département Commercial \ Service Ventas et Prospection
GD	GUIDOU	Daniel	Ingénieur réseau	02 47 85 86 49	02 47 85 86 49	d.guidou@cerus.net	06 30 49 35 50	d.guidou@cerus.net	xxxxxxxxxxxxxxxx	date entrée le 10/10/2016	SITE 1 LES PETITS RIENS ABSL \ Tours \ Département Gestion \ Service Administratif
HJ	HARANT	Jacques	Développeur	02 47 85 86 49	02 47 85 86 49	j.harant@cerus.net	06 30 93 44 30	j.harant@cerus.net	xxxxxxxxxxxxxxxx	date entrée le 10/10/2016	SITE 1 LES PETITS RIENS ABSL \ Tours \ Département Technique \ Service Publication

Type de matériel	Code interne	Famille	Marque	Modèle
Poste	SRV-FICH - 25	Serveur de fichiers	MSI	MS-6380E L10
Poste	SRV-DONN - 27	Serveur de données	MSI	MS-6380E L10
Poste	SRV-DONN - 28	Serveur de données	MSI	MS-6380E L10
Poste	SRV-IMP - 29	Serveur d'impression	MSI	MS-6380E L10
Objet divers	OB-BIP-GARAGE-0001	BIP DE GARAGE	HOOMAN	A132
Objet divers	OB-BIP-GARAGE-0002	BIP DE GARAGE	HOOMAN	A132
Objet divers	OB-BIP-GARAGE-0003	BIP DE GARAGE	HOOMAN	A132
Objet divers	OB-BIP-GARAGE-0004	BIP DE GARAGE	HOOMAN	A132
Objet divers	AR-0002	ARMOIRE	BURROTTER	Mersier 90

31 enregistrements | 24 matériels

Vous devez supprimer manuellement dans Landpark Manager un utilisateur ne fait plus parti de votre AD

Mise à jour d'un utilisateur *

Filtres

Utilisateurs actifs

Initiales	Nom	Prénom	Création	Actif
	BARBIER	Jean	Manuelle	Import AD
	Besseyre	ERIC	Import AD	Import AD
BM	BESSEYRE	ERIC	Import AD	Import AD
	landpark		Manuelle	Cerus
	SKYWALKER	Luke	Import AD	Import AD
	Test		Manuelle	Import AD
	Test		Manuelle	Import AD
	Test 1		Import AD	Import AD
	Test 2		Import AD	Import AD
	Test du 31 Janvier 2020		Manuelle	Import AD

Utilisateurs supprimés dans Landpark Manager

139 enregistrements | Aucun matériel

Landpark Active Directory 8.0.2.0

Echiers Utilisateurs Active Directory 2

Liste des Utilisateurs

Disponibles (491)

Intégrés (7)

Irassarot Nicolette

Abdallah Johnetta

Adkin Barbra

Andreassen Tasla

Angalich Ahmed

Aredondo Rhea

Bilden Mariann

Non Intégrables (10)

Légende Icône Utilisateur

Mise à jour

LANDPARK
Le meilleur de la gestion de parc

LANDPARK
Commercial
Courrier
Abdallah Johnetta
Etudes
Service Client
Société

Lorsque un utilisateur ne fait plus parti de votre AD et que vous le passez alors dans Landpark Manager dans la liste des utilisateurs désactivés, celui reste en italique gras dans la liste des intégrés

CORRESPONDANCES DES CHAMPS UTILISATEURS ENTRE ACTIVE DIRECTORY ET LANDPARK

Attributs LDAP	Champs Active Directory (Propriétés de l'utilisateur)	Champs Landpark (Fiche d'un utilisateur)
sn	Nom (ONGLET GENERAL)	Nom (IDENTITÉ)
givenname	Prénom (ONGLET GENERAL)	Prénom (IDENTITÉ)
title	Fonction (ONGLET ORGANISATION)	Fonction (IDENTITÉ)
manager	Gestionnaire (ONGLET ORGANISATION)	Responsable (IDENTITÉ)
mail	Adresse de messagerie (ONGLET GENERAL)	Email (ONGLET INFORMATIONS)
streetaddress	Adresse (ONGLET ADRESSE)	Adresse (ONGLET INFORMATIONS)
postalcode	Code postal (ONGLET ADRESSE)	Code postal (ONGLET INFORMATIONS)
l	Ville (ONGLET ADRESSE)	Ville (ONGLET INFORMATIONS)
telephonenumber	Numéro de téléphone (ONGLET GENERAL)	Téléphone (ONGLET INFORMATIONS)
facsimiletelephonenumber	Télocopie (ONGLET TELEPHONES)	Fax (ONGLET INFORMATIONS)
mobile	Tél. mobile (ONGLET TELEPHONES)	Portable (ONGLET INFORMATIONS)
info	Remarques (ONGLET TELEPHONES)	Divers (ONGLET INFORMATIONS)
samaccountname	Nom d'ouverture de session de l'utilisateur (ONGLET COMPTE)	Login Poste (ONGLET INFORMATIONS)
company	Société (ONGLET ORGANISATION)	Organisation - Société (ONGLET PROFIL)
physicaldeliveryofficename	Bureau (ONGLET GENERAL)	Organisation - Département (ONGLET PROFIL)
department	Service (ONGLET ORGANISATION)	Organisation - Service (ONGLET PROFIL)

Version prise d'effet : L'attribut LDAP "manager" est lu depuis la [version 5.1](#) de Landpark Active Directory.

LA SOCIÉTÉ

Fondée en 1992, notre société a su acquérir un savoir-faire reconnu.

La société a consolidé depuis son savoir-faire technologique par une approche pragmatique et une analyse constante du besoin réel de ses clients.

Depuis 1998, l'entreprise - fortement présente dans le monde des logiciels de gestion d'actifs informatiques - a été impliquée dans des projets de taille internationale et exposée à de nombreux projets et mises en œuvre de ses logiciels dans des sociétés industrielles ou de services, grands comptes et administrations.

La société possède un véritable savoir-faire technique en matière de nouveaux logiciels et a toujours su faire des choix opportuns sur ses stratégies de développements.

Plusieurs milliers de clients ont déjà installé un de nos logiciels.

LA TECHNOLOGIE

Notre gamme Landpark permet un accroissement d'activité important et une meilleure mise en œuvre de notre savoir-faire technologique sur lequel la société capitalise grâce à la qualité de ses ingénieurs.

En apportant aujourd'hui l'ensemble de nos compétences - expertise et développements - notre société est devenu aujourd'hui un éditeur majeur avec un nombre important de solutions.

Notre société consacre une part conséquente de son chiffre d'affaire global annuel en R&D.

Capitalisant sur l'expérience de ses clients, nos développeurs sont en permanence à la pointe des nouvelles technologies.

Nous contacter

N'hésitez pas à nous appeler pour obtenir des informations supplémentaires sur nos services et produits

Landpark

La Couetterie
72500 Beaumont Pied de Boeuf
FRANCE
Tel: 02 43 46 53 67

Visitez notre site web :
<http://www.landparksoftware.com>

Contrôler, gérer et valoriser vos actifs informatiques

Nos solutions Landpark s'adaptent aux besoins des entreprises quelque que soit leur taille et leur structure pour assurer aux Directeurs des Systèmes d'Information la maîtrise complète de leurs services et les assister au mieux chaque jour dans leurs décisions.