

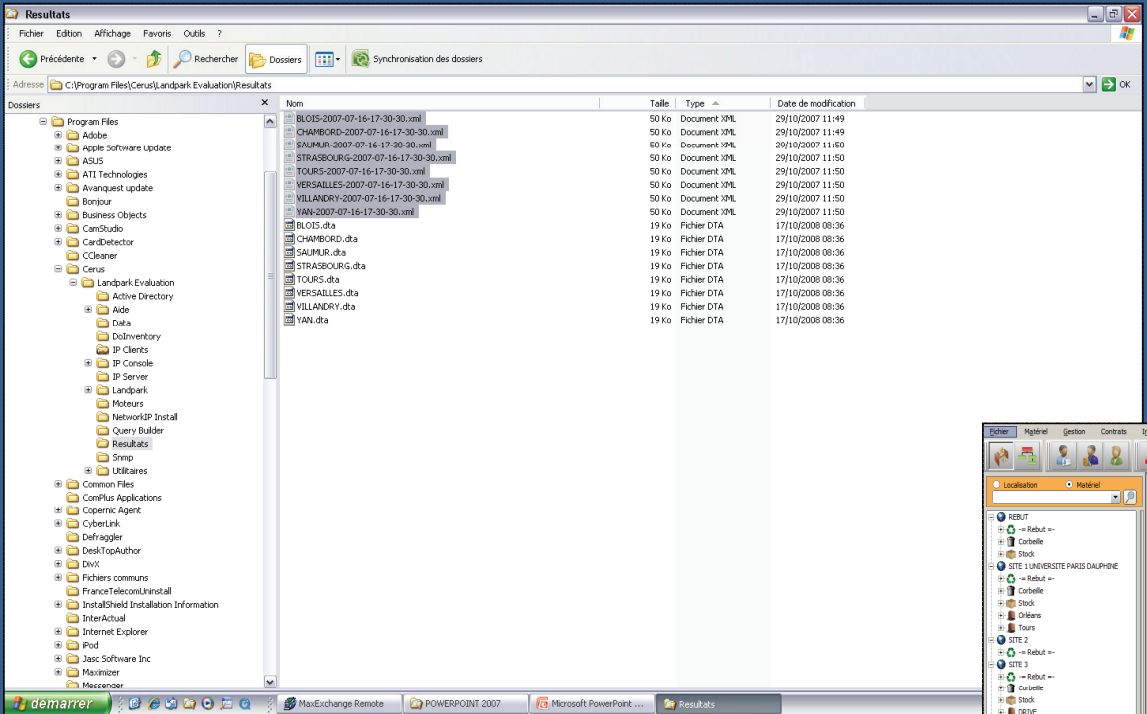

**IMPORTEZ TOUS VOS RÉSULTATS D'INVENTAIRE OCS
DANS VOTRE LICENCE LANDPARK MANAGER OFFERTE**

**La licence Landpark Manager
(gestion de parc) vous est offerte**

**Vous assurer une parfaite maîtrise économique
du parc PC et de vos équipements.**

Produire à partir d'Ocs des fichiers en XML et les placer dans le répertoire résultats de Landpark Manager.

Puis à partir du Menu Outils de Landpark Manager générez des DTA (format d'importation dans Landpark). Cela peut prendre un certain temps.

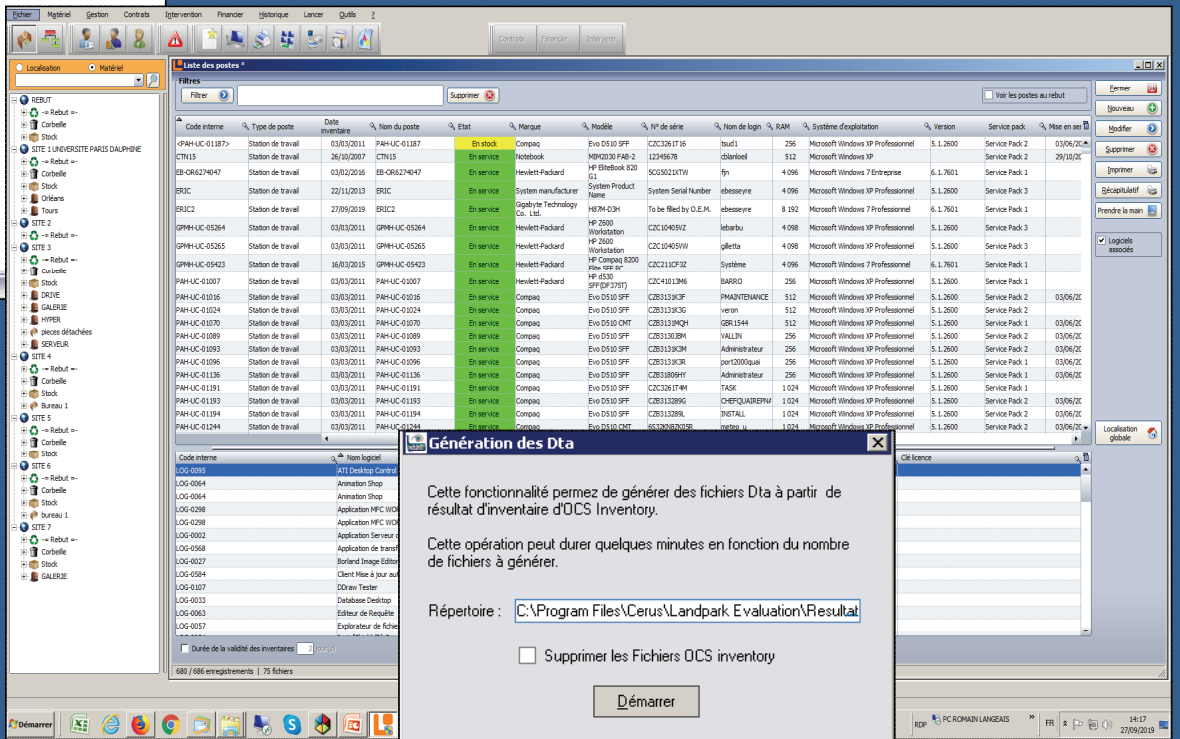

Nombre de Fichiers XML (OCS Inventory) : 8

Importation d'inventaires

- Générer DTA depuis Fichiers XML
- Editer la base des logiciels
- Paramétrage moteur
- Générer un support d'inventaire

Liste des postes *

Catégorie	Catégorie	Code interne	Type de poste	Date de saisie	Qualification des requêtes	Statut	Marque	Modèle	N° de série	Nom de login	RAM	Système d'exploitation	Version	Service pack	Mise en service
En stock	Compaq	Evo D510 SFF	CZC2361T16	tsud1	256	Microsoft Windows XP Professional	Service Pack 2	03/06/02							
En stock	Compaq	Evo D510 SFF	CZC2361T16	tsud1	256	Microsoft Windows XP Professional	Service Pack 2	03/06/02							
En service	HP	HP EliteBook 820 G1	8C66023VTV	fn	4 096	Microsoft Windows 7 Entreprise	Service Pack 1	29/10/12							
En service	System manufacturer	System Product Name	System Serial Number	ebseeyre	4 096	Microsoft Windows 7 Professional	Service Pack 3								
En service	HP	HP 2000 Workstation	CZC1045V2	hebarbu	4 098	Microsoft Windows XP Professional	Service Pack 3								
En service	HP	HP Compaq 1200 Elite SFF PC	CZC211CF32	Système	4 096	Microsoft Windows 7 Professional	Service Pack 1								
En service	HP	HP 4530 SFF (P3157)	CZC4013M6	BARRO	256	Microsoft Windows XP Professional	Service Pack 1								
En service	Compaq	Evo D510 SFF	C2B3133CF	PAINTHENANCE	512	Microsoft Windows XP Professional	Service Pack 2	03/06/02							
En service	Compaq	Evo D510 SFF	C2B3133CF	veron	512	Microsoft Windows XP Professional	Service Pack 2	03/06/02							
En service	Compaq	Evo D510 CMT	GBR14414		512	Microsoft Windows XP Professional	Service Pack 1	03/06/02							
En service	Compaq	Evo D510 SFF	C2B3130BM	VALLIN	256	Microsoft Windows XP Professional	Service Pack 2	03/06/02							
En service	Compaq	Evo D510 SFF	C2B3133CF	Administrateur	256	Microsoft Windows XP Professional	Service Pack 2	03/06/02							
En service	Compaq	Evo D510 SFF	C2B3133CF	bert0000aa	256	Microsoft Windows XP Professional	Service Pack 1	03/06/02							
En service	Compaq	Evo D510 SFF	C2B33806Y	Administrateur	256	Microsoft Windows XP Professional	Service Pack 1	03/06/02							
En service	Compaq	Evo D510 SFF	C2C2361T16	TKAG	1 024	Microsoft Windows XP Professional	Service Pack 1	03/06/02							
En service	Compaq	Evo D510 SFF	C2B31329G	CHEFQUANRENU	1 024	Microsoft Windows XP Professional	Service Pack 2	03/06/02							
En service	Compaq	Evo D510 SFF	C2B31329R	INSTALL	1 024	Microsoft Windows XP Professional	Service Pack 2	03/06/02							
En service	Compaq	Evo D510 CMT	6532N4820X9	methe_u	1 024	Microsoft Windows XP Professional	Service Pack 2	03/06/02							

Allez dans le Menu importation d'inventaire puis importer alors vos fichiers Ocs Inventory (Xml) convertis en DTA

Faites suivant

Une exploitation simple et rapide à mettre en place

LANDPARK MANAGER

Assistant d'importation des résultats d'inventaire.

Paramétrage de l'importation

Paramètres d'importation | Paramètres de l'assistant

Sélection des informations à importer

- Système d'exploitation
- Carte mère
- Carte vidéo
- Ecran
- Clavier
- Souris
- Éléments multimédias
- Modem
- Ports séries et parallèles
- Ports USB
- Éléments SCSI
- CDR/DVD
- Lecteurs de disquettes
- Imprimantes
- Disques durs
- Partitions des disques durs
- Disques logiques
- Cartes réseaux
- Protocoles réseaux
- Fournisseurs réseaux
- Clients réseaux
- Domaines
- Nom de login
- Logiciels - Précision du n° de version chiffre(s)
- Fichiers filtrés
- Fichiers système
- Données utilisateur
- Données de la base de registre
- Périphériques autres

Convertir Fichiers OCS Inventory en DTA.

Ecraser les données saisies manuellement

Supprimer les Fichiers OCS inventory

Etape : 2/9

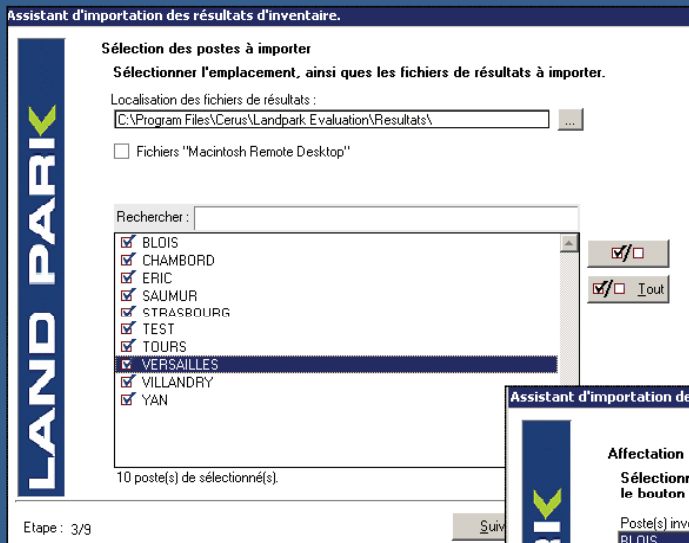

Choisissez les inventaires Ocs à importer dans Landpark Manager

Localisez dans un bureau (ex = plateau) vos inventaires Ocs dans Landpark Manager. Il vous faudra d'abord créer ces localisations dans Landpark Manager (un bureau est obligatoire)

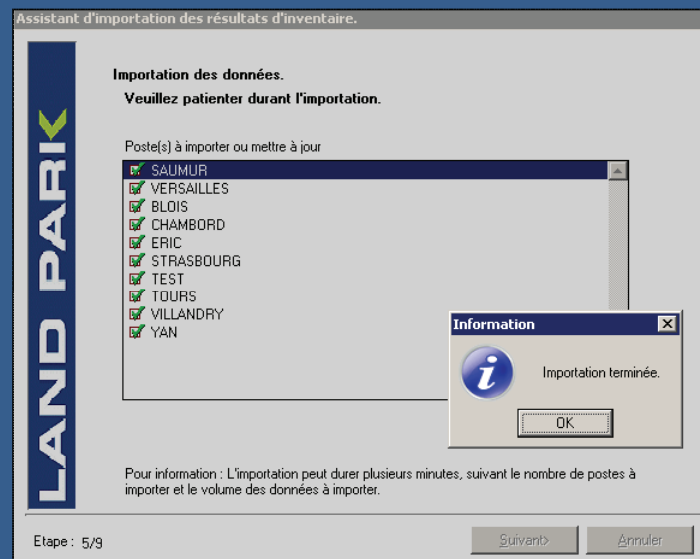
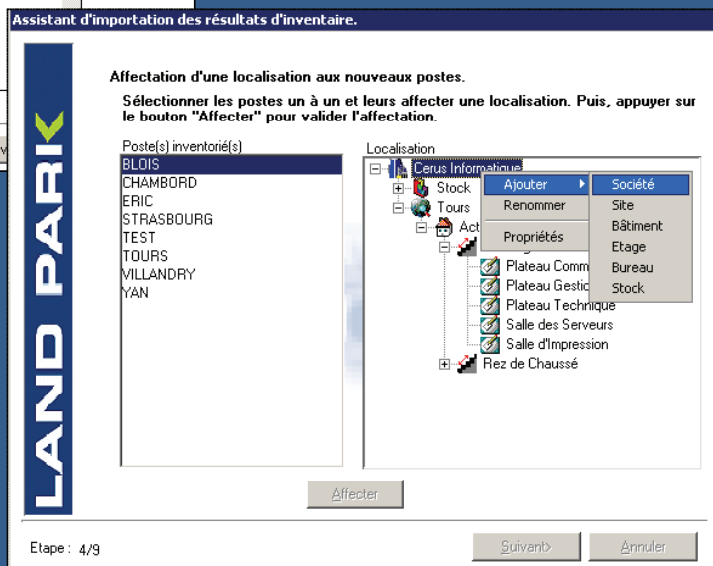

Importez vos inventaires Ocs

Location Mabeul

Liste des postes

Code interne Type de poste Date inventaire Nom du poste Etat Marque Modèle N° de série Nom de login RAM Système d'exploitation Version Service pack Mise en ser

Code interne	Type de poste	Date inventaire	Nom du poste	Etat	Marque	Modèle	N° de série	Nom de login	RAM	Système d'exploitation	Version	Service pack	Mise en ser
PAH-UC-01187	Station de travail	03/03/2011	PAH-UC-01187	En stock	Compaq	Evo D510 SFF	CZC3261T16	tsud1	256	Microsoft Windows XP Professionnel	5.1.2600	Service Pack 2	03/06/20
CTN15	Station de travail	26/10/2007	CTN15	En service	Notebook	MIM2030 FAB-2	12345678	clanloiel	512	Microsoft Windows XP	5.1.2600	Service Pack 2	29/10/20
EB-OR6274047	Station de travail	03/02/2016	EB-OR6274047	En service	Hewlett-Packard	HP EliteBook 820 G1	SC5021XTW	fn	4 096	Microsoft Windows 7 Entreprise	6.1.7601	Service Pack 1	
ERIC	Station de travail	22/11/2013	ERIC	En service	System manufacturer	System Product Name	System Serial Number	ebesseyre	4 096	Microsoft Windows XP Professionnel	5.1.2600	Service Pack 3	
ERIC2	Station de travail	27/09/2019	ERIC2	En service	Gigabyte Technology Co., Ltd.	H87M-D3H	To be filled by O.E.M.	ebesseyre	8 192	Microsoft Windows 7 Professionnel	6.1.7601	Service Pack 1	
GPMMH-UC-05264	Station de travail	03/03/2011	GPMMH-UC-05264	En service	Hewlett-Packard	HP Z600 Workstation	CZC10405V2	lebarbu	4 098	Microsoft Windows XP Professionnel	5.1.2600	Service Pack 3	
GPMMH-UC-05265	Station de travail	03/03/2011	GPMMH-UC-05265	En service	Hewlett-Packard	HP Z600 Workstation	CZC10405VW	gilletta	4 098	Microsoft Windows XP Professionnel	5.1.2600	Service Pack 3	
GPMMH-UC-05423	Station de travail	16/03/2015	GPMMH-UC-05423	En service	Hewlett-Packard	HP Compaq 8200 Elite SFF PC	CZC211CF32	Système	4 096	Microsoft Windows 7 Professionnel	6.1.7601	Service Pack 1	
PAH-UC-01007	Station de travail	03/03/2011	PAH-UC-01007	En service	Hewlett-Packard	HP d530 SFF (DF375T)	CZC41013M6	BARRO	256	Microsoft Windows XP Professionnel	5.1.2600	Service Pack 1	
PAH-UC-01016	Station de travail	03/03/2011	PAH-UC-01016	En service	Compaq	Evo D510 SFF	CZB313K3F	PMaintenance	512	Microsoft Windows XP Professionnel	5.1.2600	Service Pack 2	03/06/20
PAH-UC-01024	Station de travail	03/03/2011	PAH-UC-01024	En service	Compaq	Evo D510 SFF	CZB313K3G	veron	512	Microsoft Windows XP Professionnel	5.1.2600	Service Pack 2	
PAH-UC-01070	Station de travail	03/03/2011	PAH-UC-01070	En service	Compaq	Evo D510 CMT	CZB313JMQH	GBR1544	512	Microsoft Windows XP Professionnel	5.1.2600	Service Pack 1	03/06/20
PAH-UC-01089	Station de travail	03/03/2011	PAH-UC-01089	En service	Compaq	Evo D510 SFF	CZB313JBM	VALLIN	256	Microsoft Windows XP Professionnel	5.1.2600	Service Pack 2	03/06/20
PAH-UC-01093	Station de travail	03/03/2011	PAH-UC-01093	En service	Compaq	Evo D510 SFF	CZB313K3M	Administrateur	256	Microsoft Windows XP Professionnel	5.1.2600	Service Pack 2	03/06/20
PAH-UC-01096	Station de travail	03/03/2011	PAH-UC-01096	En service	Compaq	Evo D510 SFF	CZB313K3R	port2000qual	256	Microsoft Windows XP Professionnel	5.1.2600	Service Pack 1	03/06/20
PAH-UC-01136	Station de travail	03/03/2011	PAH-UC-01136	En service	Compaq	Evo D510 SFF	CZB3180GHY	Administrateur	256	Microsoft Windows XP Professionnel	5.1.2600	Service Pack 1	03/06/20
PAH-UC-01191	Station de travail	03/03/2011	PAH-UC-01191	En service	Compaq	Evo D510 SFF	CZC3261T4M	TASK	1 024	Microsoft Windows XP Professionnel	5.1.2600	Service Pack 1	03/06/20
PAH-UC-01193	Station de travail	03/03/2011	PAH-UC-01193	En service	Compaq	Evo D510 SFF	CHEFQUAIREPNA	CHEFQUAIREPNA	1 024	Microsoft Windows XP Professionnel	5.1.2600	Service Pack 2	03/06/20
PAH-UC-01194	Station de travail	03/03/2011	PAH-UC-01194	En service	Compaq	Evo D510 SFF	CZB313289L	INSTALL	1 024	Microsoft Windows XP Professionnel	5.1.2600	Service Pack 2	03/06/20
PAH-UC-01244	Station de travail	03/03/2011	PAH-UC-01244	En service	Compaq	Evo D510 CMT	6S320N82X0SR	meteo_u	1 024	Microsoft Windows XP Professionnel	5.1.2600	Service Pack 2	03/06/20

Un des meilleurs atouts de Landpark Manager : gérez de façon illimitée et ceci tout à fait gratuitement tout type d'objets ou de biens autres que vos actifs informatiques

Dans le menu Outils et ouvrez la liste des postes. Vos postes Ocs sont présents dans cette liste et vous pouvez alors cliquer sur un PC pour l'ouvrir et le gérer

Code interne	Type de poste	Date inventaire	Nom du poste	Etat	Marque	Modèle	N° de série	Nom de login	RAM	Système d'exploitation	Version	Service pack	Mise en ser
PAH-UC-01187	Station de travail	03/03/2011	PAH-UC-01187	En stock	Compaq	Evo D510 SFF	CZC3261T16	tsud1	256	Microsoft Windows XP Professionnel	5.1.2600	Service Pack 2	03/06/20
CTN15	Station de travail	26/10/2007	CTN15	En service	Notebook	MIM2030 FAB-2	12345678	clanloiel	512	Microsoft Windows XP	5.1.2600	Service Pack 2	29/10/20
EB-OR6274047	Station de travail	03/02/2016	EB-OR6274047	En service	Hewlett-Packard	HP EliteBook 820 G1	SC5021XTW	fn	4 096	Microsoft Windows 7 Entreprise	6.1.7601	Service Pack 1	
ERIC	Station de travail	22/11/2013	ERIC	En service	System manufacturer	System Product Name	System Serial Number	ebesseyre	4 096	Microsoft Windows XP Professionnel	5.1.2600	Service Pack 3	
ERIC2	Station de travail	27/09/2019	ERIC2	En service	Gigabyte Technology Co., Ltd.	H87M-D3H	To be filled by O.E.M.	ebesseyre	8 192	Microsoft Windows 7 Professionnel	6.1.7601	Service Pack 1	
GPMMH-UC-05264	Station de travail	03/03/2011	GPMMH-UC-05264	En service	Hewlett-Packard	HP Z600 Workstation	CZC10405V2	lebarbu	4 098	Microsoft Windows XP Professionnel	5.1.2600	Service Pack 3	
GPMMH-UC-05265	Station de travail	03/03/2011	GPMMH-UC-05265	En service	Hewlett-Packard	HP Z600 Workstation	CZC10405VW	gilletta	4 098	Microsoft Windows XP Professionnel	5.1.2600	Service Pack 3	
GPMMH-UC-05423	Station de travail	16/03/2015	GPMMH-UC-05423	En service	Hewlett-Packard	HP Compaq 8200 Elite SFF PC	CZC211CF32	Système	4 096	Microsoft Windows 7 Professionnel	6.1.7601	Service Pack 1	
PAH-UC-01007	Station de travail	03/03/2011	PAH-UC-01007	En service	Hewlett-Packard	HP d530 SFF (DF375T)	CZC41013M6	BARRO	256	Microsoft Windows XP Professionnel	5.1.2600	Service Pack 1	
PAH-UC-01016	Station de travail	03/03/2011	PAH-UC-01016	En service	Compaq	Evo D510 SFF	CZB313K3F	PMaintenance	512	Microsoft Windows XP Professionnel	5.1.2600	Service Pack 2	03/06/20
PAH-UC-01024	Station de travail	03/03/2011	PAH-UC-01024	En service	Compaq	Evo D510 SFF	CZB313K3G	veron	512	Microsoft Windows XP Professionnel	5.1.2600	Service Pack 2	
PAH-UC-01070	Station de travail	03/03/2011	PAH-UC-01070	En service	Compaq	Evo D510 CMT	CZB313JMQH	GBR1544	512	Microsoft Windows XP Professionnel	5.1.2600	Service Pack 1	03/06/20
PAH-UC-01089	Station de travail	03/03/2011	PAH-UC-01089	En service	Compaq	Evo D510 SFF	CZB313JBM	VALLIN	256	Microsoft Windows XP Professionnel	5.1.2600	Service Pack 2	03/06/20
PAH-UC-01093	Station de travail	03/03/2011	PAH-UC-01093	En service	Compaq	Evo D510 SFF	CZB313K3M	Administrateur	256	Microsoft Windows XP Professionnel	5.1.2600	Service Pack 2	03/06/20
PAH-UC-01096	Station de travail	03/03/2011	PAH-UC-01096	En service	Compaq	Evo D510 SFF	CZB313K3R	port2000qual	256	Microsoft Windows XP Professionnel	5.1.2600	Service Pack 1	03/06/20
PAH-UC-01136	Station de travail	03/03/2011	PAH-UC-01136	En service	Compaq	Evo D510 SFF	CZB3180GHY	Administrateur	256	Microsoft Windows XP Professionnel	5.1.2600	Service Pack 1	03/06/20
PAH-UC-01191	Station de travail	03/03/2011	PAH-UC-01191	En service	Compaq	Evo D510 SFF	CZC3261T4M	TASK	1 024	Microsoft Windows XP Professionnel	5.1.2600	Service Pack 1	03/06/20
PAH-UC-01193	Station de travail	03/03/2011	PAH-UC-01193	En service	Compaq	Evo D510 SFF	CHEFQUAIREPNA	CHEFQUAIREPNA	1 024	Microsoft Windows XP Professionnel	5.1.2600	Service Pack 2	03/06/20
PAH-UC-01194	Station de travail	03/03/2011	PAH-UC-01194	En service	Compaq	Evo D510 SFF	CZB313289L	INSTALL	1 024	Microsoft Windows XP Professionnel	5.1.2600	Service Pack 2	03/06/20
PAH-UC-01244	Station de travail	03/03/2011	PAH-UC-01244	En service	Compaq	Evo D510 CMT	6S320N82X0SR	meteo_u	1 024	Microsoft Windows XP Professionnel	5.1.2600	Service Pack 2	03/06/20

LANDPARK MANAGER

Gérez alors tous vos inventaires OCS avec votre logiciel professionnel de gestion parc gratuit

Landpark Manager 7.2.2.0 | Version Base actuelle : [52] | Version Base Mini : [52] | Session ouverte le 30/04/2016 à 18:34 par ADMIN Landpark

Fichier Matériel Gestion Contrats Intervention Financier Historique Lancer Outils ?

Localisation Matériel

SITE 1 MA SOCIETE
-- Rebut --
Corbelle
Stock
Tours
Acti Bureaux
1er étage
Plateau Commercial
BADGE-ID
CONTRAT MAINTENANCE
Elément réseau
Imprimante
Papier imprimante
Portable
RETROPROJECTEUR
Station de travail
CTN15
ERIC
ERIC2
PAH-UC-01016
PAH-UC-01070
PAH-UC-01089
PAH-UC-01093
PAH-UC-01096
PAH-UC-01136
PAH-UC-01193
PAH-UC-01194
PAH-UC-01219
PC-EXEMPLE
PC-EXEMPLE1
PC-EXEMPLE2
PC-EXEMPLES
PC-STATION-0009
PC-STATION-0061
PC-STATION-0075
PC-STATION-0085
PC-STATION-0104
PC-STATION-0107
STRASBOURG
YAN
Toner
Téléphone portable
VOITURE
Plateau Gestion
Plateau Technique
Salle des Serveurs
Salle d'Impression
Rez de Chaussé

SITE 2
-- Rebut --
Corbelle
Stock
bureau 1

SITE 3
SITE 4

Fiche d'un poste *

Etat du poste: En service | Type de poste: Station de travail
Acquisition: Achat | Mise en Service: 27/10/2007
Date inventaire: 31/10/2007 00:00:00 | Optimé du poste: Inconnu
Code interne: PC-EXEMPLE
Nom du poste: N5659842687133 | N° de série: N5659842687133
Marque: MSI | Modèle: MS-6380E 1.0
O.S.: Microsoft Windows XP | Mémoire: 1535 Mo

Composants et périphériques
Processeur: AMD Athlon(tm) 64 3500+ - 2.2 GHz
Intel(R) Pentium(R) 4 CPU 3.00GHz -
Disque Dur: Disque Dur 0 - 200000 Mo
Disque Dur 0 - 156327 Mo
Carte réseau: Carte D-Link DFE-S30TX PCI Fast Ethernet (ev.A) -00-11-2F-E6-75-CD
Clavier

Barre d'outils
Contrats Financier Intervenir
Contrat de Garantie
Contrat de Location
Contrat de Maintenance
Contrat de Prêt
Contrat d'Assurance
Contrat d'Abonnement

Liste des postes

Code interne	Type de poste	Date inventaire	Nom du poste	Etat	Marque	Modèle	N° de série	Nom de login
CTN15	Station de travail	26/10/2007	CTN15	En service	Notebook	MIM2030 FAB-2	12345678	clanloel
ERIC	Station de travail	22/11/2013	ERIC	En service	System manufacturer	System Product Name	System Serial Number	ebsesyre
ERIC2	Station de travail	16/06/2015	ERIC2	En service	Gigabyte Technology Co. Ltd.	H87M-D3H	To be filled by O.E.M.	ebsesyre
PAH-UC-01016	Station de travail	03/03/2011	PAH-UC-01016	En service	Compaq	Evo D510 SFF	C2B313JK3F	PMMAINTENANCE
PAH-UC-01070	Station de travail	03/03/2011	PAH-UC-01070	En intervention	Compaq	Evo D510 CMT	C2B313JMQH	GBR1544
PAH-UC-01089	Station de travail	03/03/2011	PAH-UC-01089	En intervention	Compaq	Evo D510 SFF	C2B3130JEM	VALLIN
PAH-UC-01093	Station de travail	03/03/2011	PAH-UC-01093	En intervention	Compaq	Evo D510 SFF	C2B313JK3R	Administrateur
PAH-UC-01096	Station de travail	03/03/2011	PAH-UC-01096	En intervention	Compaq	Evo D510 SFF	C2B313JK3R	port2000qual
PAH-UC-01136	Station de travail	03/03/2011	PAH-UC-01136	En service	Compaq	Evo D510 SFF	C2B31806HY	Administrateur
PAH-UC-01187	Station de travail	03/03/2011	PAH-UC-01187	En intervention	Compaq	Evo D510 SFF	CZC326 IT 16	tsud1

Code interne = PC-EXEMPLE | 822 / 827 enregistrements | 281 fiches

LANDPARK MANAGER

logiciel professionnel de gestion parc

Landpark Manager 7.2.2.0 | Version Base actuelle : [52] | Version Base Mini : [52] | Session ouverte le 30/04/2016 à 18:34 par ADMIN Landpark

Fichier Matériel Gestion Contrats Intervention Financier Historique Lancer Outils ?

Localisation Matériel

SITE 1 MA SOCIETE
Rebut --
Corbeille
Stock
Tours
Acti Bureaux
1er étage
Plateau Commercial
BADGE-ID
CONTRAT MAINTENANCE
Éléments réseau
Imprimante
Papier imprimante
Portable
RETROPROJECTEUR
Station de travail
CTN15
ERIC
ERIC2
PAH-UC-01016
PAH-UC-01070
PAH-UC-01089
PAH-UC-01093
PAH-UC-01096
PAH-UC-01136
PAH-UC-01193
PAH-UC-01194
PAH-UC-01219
PC-EXEMPLE
PC-EXEMPLE1
PC-EXEMPLE2
PC-EXEMPLE3
PC-EXEMPLE4
PC-STATION-0009
PC-STATION-0061
PC-STATION-0075
PC-STATION-0085
PC-STATION-0104
PC-STATION-0107
STRASBOURG
YAN
Toner
Téléphone portable
VOITURE
Plateau Gestion
Plateau Technique
Salle des Serveurs
Salle d'Impression
Rez de Chaussé

SITE 2
Rebut --
Corbeille
Stock
bureau 1

SITE 3
SITE 4

Organisation Utilisateur

SITE 1 MA SOCIETE
Tour1
Département Commercial
NOURGAT Michel
CONTRAT MAINTENANCE
CONT_MAINTENANCE0001
Serveur de fichiers
SRV-FICH - 26
Station de travail
PC-STATION-0009
Service Ventes et Prospection
BESSIN Hector
BADGE-ID
BADGE-ID-0003
BIP DE GARAGE
OB-BIP-GARAGE-0002
CONTRAT MAINTENANCE
CONT_MAINTENANCE
Imprimante
IMP-TEC-002
IMP-TEC-007
Portable
PC-HERIT - 21
Station de travail
PAH-UC-01016
Téléphone portable
OB-TEL-PORT-002
OB-TEL-PORT-007
OB-TEL-PORT-008
VOITURE
OD-VOIT-002
CHAMOIS Luc
CONTRAT MAINTENANCE
CONT_MAINTENANCE
Portable
Station de travail
GSK1544
DURAND Eric
DURAND Fabrice
Administrateur
port1200qual
GEOFFROID François
Administrateur
LAHAIE Jean
VERMON Magalie
Département Gestion
Département Technique
HERMITE Bénédicte
MAVRIX Clément

Fiche d'un poste *

Matériel Détails Connexions Logiciels Utilisateurs Divers

Etat du poste: En service Type de poste: Station de travail

Acquisition: Achat Mise en Service: 27/10/2007

Date inventaire: 31/10/2007 00:00:00 Optimé du poste: Inconnu

Code interne: PC-EXEMPLE

Nom du poste: N6659842687133 N° de série: N6659842687133

Marque: MSI Modèle: MS-6380E 1.0

O.S.: Microsoft Windows XP Mémoire: 1535 Mo

Composants et périphériques

- Processeur
 - AMD Athlon(tm) 64 3500+ - 2,2 GHz
 - Intel(R) Pentium(R) 4 CPU 3.00GHz -
- Disque Dur
 - Disque Dur 0 - 200000 Mo
 - Disque Dur 0 - 156327 Mo
- Carte réseau
 - Carte D-Link DFE-530TX PCI Fast Ethernet (ev.A) -00-11-2F-E6-75-CD
- Clavier
- Mouse
- Le
- Ec
- Le
- US
- ML
- US
- SA

Barre d'outils

- Contrats
- Financier
- Intervenir
- Contrat de Location
- Contrat de Maintenance
- Contrat de Prêt
- Contrat d'Assurance
- Contrat d'Abonnement

Liste des postes

Filtrer Supprimer Voir les postes au rebut

Code interne	Type de poste	Date inventaire	Nom du poste	Etat	Marque	Modèle	N° de série	Nom de login
CTN15	Station de travail	26/10/2007	CTN15	En service	Notebook	MIM2030 FAB-2	12345678	clbarloel
ERIC	Station de travail	22/11/2013	ERIC	En service	System manufacturer	System Product Name	System Serial Number	ebesseyre
ERIC2	Station de travail	16/06/2015	ERIC2	En service	Gigabyte Technology Co. Ltd.	H87M-D3H	To be filled by O.E.M.	ebesseyre
PAH-UC-01016	Station de travail	03/03/2011	PAH-UC-01016	En service	Compaq	Evo D510 SFF	C2B313JK3F	PMANUTENANCE
PAH-UC-01070	Station de travail	03/03/2011	PAH-UC-01070	En intervention	Compaq	Evo D510 SFF	C2B313JMQH	GSK1544
PAH-UC-01089	Station de travail	03/03/2011	PAH-UC-01089	En intervention	Compaq	Evo D510 SFF	C2B313J0M	VALLIN
PAH-UC-01093	Station de travail	03/03/2011	PAH-UC-01093	En intervention	Compaq	Evo D510 SFF	C2B313JK3M	Administrateur
PAH-UC-01096	Station de travail	03/03/2011	PAH-UC-01096	En intervention	Compaq	Evo D510 SFF	C2B313JK3R	port1200qual
PAH-UC-01136	Station de travail	03/03/2011	PAH-UC-01136	En service	Compaq	Evo D510 SFF	C2B31806HY	Administrateur
PAH-UC-01187	Station de travail	03/03/2011	PAH-UC-01187	En intervention	Compaq	Evo D510 SFF	C2C326 IT 16	tsud1

Code interne = PC-EXEMPLE

827 / 827 enregistrements | 281 fichiers

Logiciels associés

Code interne	Nom logiciel	Version	Editeur	Clé licence
LOG-0368	API Image Mastering	S. 1.	Microsoft Corporation	
LOG-0095	ATI Desktop Control Panel	S. 14	ATI Technologies, Inc.	
LOG-0349	Afficheur de l'album Windows	S. 1.	Microsoft Corporation	
LOG-0457	Analyseur de clip RDP	S. 1.	Microsoft Corporation	

Durée de la validité des inventaires: 1 jour(s)

Ermer Nouveau Modifier Supprimer Imprimer Récapitulatif Prendre la main Logiciels associés Localisation globale

Les étapes pour une mise en œuvre réussie de votre gestion de parc

Toutes activités relatives à la gestion de votre parc informatique ont un coût. Un contrôle précis de l'ensemble de vos coûts est donc indispensable.

Les coûts d'acquisition représentent un % important des dépenses matériel sans parler des coûts de maintenance et de support.

Le prix d'achat devient souvent secondaire par rapport au coût d'exploitation. un PC peut revenir cinq fois plus cher à entretenir qu'à acheter.

Utiliser un logiciel de gestion de parc est indispensable pour résoudre l'ensemble des coûts d'acquisition de maintenance et de support.

Votre gestion de parc vise à réduire l'ensemble des coûts globaux inhérents à l'exploitation de l'ensemble de vos actifs informatiques.

La réussite de votre projet dépend grandement de la mise en œuvre d'outils de qualité.

Vous permettre un retour sur investissement rapide et un meilleur gain de productivité

LANDPARK MANAGER

Contrôler, gérer et valoriser les actifs de l'entreprise

Code interne	Type de poste	Date inventaire	Nom du poste	Etat	Marque	Modèle	N° de série	Nom de login
CTN15	Station de travail	26/10/2007	CTN15	En service	Notebook	MEM2010 FAB-2	12145678	idbanloel
ERIC	Station de travail	22/11/2013	ERIC	En service	System manufacturer	System Product Name	ibebeseyre	
ERIC2	Station de travail	16/06/2015	ERIC2	En service	Gigabyte Technology Co., Ltd.	H81M-D3H	To be filled by O.E.M.	ibebeseyre
PAH-UC-01016	Station de travail	03/03/2011	PAH-UC-01016	En service	Compag	Evo D510 SFF	C2B3113KCF	PMMAINTENANCE
PAH-UC-01070	Station de travail	03/03/2011	PAH-UC-01070	En intervention	Compag	Evo D510 GMT	C2B3113MQH	GBR1544
PAH-UC-01089	Station de travail	03/03/2011	PAH-UC-01089	En intervention	Compag	Evo D510 SFF	C2B3130B94	VALLIN
PAH-UC-01093	Station de travail	03/03/2011	PAH-UC-01093	En intervention	Compag	Evo D510 SFF	C2B3113K2M	Administrateur
PAH-UC-01096	Station de travail	03/03/2011	PAH-UC-01096	En intervention	Compag	Evo D510 SFF	C2B3113KCR	jean12000que
PAH-UC-01136	Station de travail	03/03/2011	PAH-UC-01136	En intervention	Compag	Evo D510 SFF	C2B310561F	Administrateur
PAH-UC-01187	Station de travail	03/03/2011	PAH-UC-01187	En intervention	Compag	Evo D510 SFF	C2C3261T16	baud1

- Un outil performant et professionnel pour une gestion optimale de votre parc.
- Vous assure une meilleure maîtrise de vos ressources informatiques.
- Vous assistez efficacement dans toutes vos prises de décision.
- Véritable outil de gestion Landpark Manager est l'outil idéal pour connaître avec précision le matériel les logiciels et le réseau de votre parc informatique.

LANDPARK MANAGER

Gestion de tous vos postes avec les logiciels associés

Table 1: Workstation Details

Code interne	Type de poste	Date inventaire	Nom du poste	Etat	Marque	Modèle	N° de série	Nom de login	RAM	Système d'expl.
CTN15	Station de travail	26/10/2007	CTN15	En service	Notebook	MIM2030 FAB-2	12345678	cblanloel	512	Microsoft Windo
ERIC	Station de travail	22/11/2013	ERIC	En service	System manufacturer	System Product Name	System Serial Number	ebesseyre	4 096	Microsoft Windo
ERIC2	Station de travail	16/06/2015	ERIC2	En service	Gigabyte Technology Co. Ltd.	H87M-D3H	To be filled by O.E.M.	ebesseyre	8 192	Microsoft Windo
PAH-UC-01016	Station de travail	03/03/2011	PAH-UC-01016	En service	Compaq	Evo D510 SFF	CZB3131K3F	PMATNFNANCE	512	Microsoft Windo
PAH-UC-01070	Station de travail	03/03/2011	PAH-UC-01070	En intervention	Compaq	Evo D510 CMT	CZB3131MQH	GBR1544	512	Microsoft Windo
PAH-UC-01089	Station de travail	03/03/2011	PAH-UC-01089	En intervention	Compaq	Evo D510 SFF	CZB3130JBM	VALLIN	256	Microsoft Windo
PAH-UC-01093	Station de travail	03/03/2011	PAH-UC-01093	En intervention	Compaq	Evo D510 SFF	CZB3131K3M	Administrateur	256	Microsoft Windo
PAH-UC-01096	Station de travail	03/03/2011	PAH-UC-01096	En intervention	Compaq	Evo D510 SFF	CZB3131K3R	port2000quai	256	Microsoft Windo
PAH-UC-01136	Station de travail	03/03/2011	PAH-UC-01136	En service	Compaq	Evo D510 SFF	CZB31806HY	Administrateur	256	Microsoft Windo
PAH-UC-01187	Station de travail	03/03/2011	PAH-UC-01187	En intervention	Compaq	Evo D510 SFF	CZC326IT16	tsud1	256	Microsoft Windo
PAH-UC-01193	Station de travail	03/03/2011	PAH-UC-01193	En service	Compaq	Evo D510 SFF	CZB313289G	CHEFQUAIREPNAV	1 024	Microsoft Windo
PAH-UC-01194	Station de travail	03/03/2011	PAH-UC-01194	En service	Compaq	Evo D510 SFF	CZB313289L	INSTALL	1 024	Microsoft Windo
PAH-UC-01219	Station de travail	03/03/2011	PAH-UC-01219	En service	Compaq	Evo D510 SFF	CZB313289N	LEBARBU	256	Microsoft Windo
PAH-UC-01236	Station de travail	03/03/2011	PAH-UC-01236	En service	Compaq	Evo D510 SFF	CZB313289R	METDEV	256	Microsoft Windo
PAH-UC-01244	Station de travail	03/03/2011	PAH-UC-01244	En service	Compaq	Evo D510 CMT	6S32KN8ZK05R	meteo_u	1 024	Microsoft Windo
PAH-UC-01279	Station de travail	03/03/2011	PAH-UC-01279	En service	TOSHIBA	TECRA S2	Y5180743G	brumendt	512	Microsoft Windo
PAH-UC-01282	Station de travail	03/03/2011	PAH-UC-01282	En service	Hewlett-Packard	HP Compaq nx8220 (PVS54FS#ARF)	CNU5440PFM	BONAFIOUS	1 280	Microsoft Windo

Table 2: Associated Software

Code interne	Nom logiciel	Version	Editeur	Clé licence
LOG-0398	API Image Mastering	5.1.	Microsoft Corporation	
LOG-0095	ATI Desktop Control Panel	6.14	ATI Technologies Inc.	
LOG-0349	Afficheur de l'album Windows	5.1.	Microsoft Corporation	
LOG-0457	Analyseur de clip RDP	5.1.	Microsoft Corporation	
LOG-0064	Animation Shop	3.00	Jasc Software Inc.	
LOG-0064	Animation Shop	3.00	Jasc Software Inc.	
LOG-0454	Annuaire téléphonique d'accès distant	5.1.	Microsoft Corporation	
LOG-0675	Applet du jeu Solitaire	5.1.	Microsoft Corporation	
LOG-0338	Application Layer Gateway Service	5.1.	Microsoft Corporation	
LOG-0298	Application MFC WORDPAD	5.1.	Microsoft Corporation	

822 / 827 enregistrements | 281 fichiers

- Gestion de tous vos postes avec les logiciels associés.

- Etat des postes : en service en intervention, en maintenance en prêt, au rebut.

- Liste des logiciels associés au poste.

- Prise de main à distance et récapitulatif complet du poste.

- Etat par localisation et type de postes : station de travail, station graphique, portable, terminal léger, serveur de fichiers, serveur de données, serveur d'impression, ...

LANDPARK MANAGER

Gestion de tous vos contrats et budgets

Fiche d'une ligne budgétaire

Général Achats Financements Contrats

Informations générales sur la ligne budgétaire

Code ligne budgétaire	MAT-INFO	N° Dossier Subvention	20128
Libellé	Ordinateurs	Affectation comptable	238000
Code de demande	DMD 004	Affectation analytique	121000
Nom du signataire	Clémenceau	Numéro immobilisation	IM 004
Date de validation	16/02/2014	Nombre articles prévus	
Montant prévu	298 000,00	Nombre articles achetés	
Année budget	2014	Montant utilisé	
		Solde	298 000,00

Fiche d'un contrat de garantie

Enregistrer Fermer

Caractéristiques Détails Eléments associés

Société: Cerus Informatique

Fournisseur: HEWLETT PACKARD

Référence du contrat: CONT-GAR-01

Type de contrat: Annuel

Type d'intervention: Retour atelier

Délai d'intervention: 48 heures

Périodicité: Mensuel

Echéance: Le 10 du mois

Alerte de fin du contrat: Oui

Date d'alerte: 30/10/2007

Commentaires: Garantie constructeur

Année	Montant	Code ligne budgétaire	Libellé	Montant utilisé
2002	2 663,01	MAT-INFO	Ordinateurs	2 135,03
2003	18 000,00	MAT-INFO	Ordinateurs	2 135,03
2004	18 000,00	MAT-INFO	Ordinateurs	2 135,03
2005	18 000,00	MAT-INFO	Ordinateurs	2 135,03
2006	18 000,00	MAT-INFO	Ordinateurs	2 135,03

Fiche d'un contrat de maintenance

Enregistrer Fermer

Caractéristiques Détails Eléments associés

Société: Cerus Informatique

Fournisseur: HEWLETT PACKARD

Référence du contrat: CONT-MAINT-01 / MATERIELS

Type de contrat: Annuel

Type d'intervention: Sur site

Délai d'intervention: 24 heures

Périodicité: Mensuel

Echéance: Le 10 du mois

Alerte de fin du contrat: Oui

Date d'alerte: 21/07/2007

Commentaires: Contrat de maintenance des matériels informatique.

Montant	Code ligne budgétaire	Libellé	Montant utilisé
11 046,58	MAT-INFO	Ordinateurs	2 135,03
42 000,00	MAT-INFO	Ordinateurs	2 135,03
42 000,00	MAT-INFO	Ordinateurs	2 135,03
26 695,89	MAT-INFO	Ordinateurs	2 135,03

- Gestion de vos budgets et lignes budgétaires.

- Panneau d'alarmes sur l'ensemble de vos contrats avec envoi par email.

- Gestion de tous vos contrats de garantie, maintenance, prêt location, assurance, abonnement avec leurs avenants.

LANDPARK MANAGER

Gestion des utilisateurs et affectation aux objets

- Gestion de tous vos utilisateurs leur affectation aux objets et historiques.
- Affectation aux objets informatiques.
- Affectation aux imprimantes partagées.
- Affectation aux objets divers.

User List: A table with columns for Initials, Nom, Prénom, Fonction, Téléphone, Fax, Email, and Mobile. The data is as follows:

Initiales	Nom	Prénom	Fonction	Téléphone	Fax	Email	Mobile
AL	ADMIN	Landpark	Administrateur Landpark	02 47 85 86 39	02 47 85 86 39	helpdesk@cerus.net	06 30 64 52 95
BF	BARAL	Fabien	Secrétaire	02 47 85 86 39	02 47 85 86 39	f.baral@cerus.net	06 30 53 15 36
BJ	BARBIER	Jean	Ingénieur système	02 47 85 86 98	02 47 85 86 98	j.barbier@cerus.net	06 30 78 65 17
BH	BESSIN	Hector	Technico Commercial	02 47 85 86 66	02 47 85 86 66	h.bessin@cerus.net	06 30 26 46 18
BN	BOLET	Noe	Ingénieur réseau	02 47 85 86 87	02 47 85 86 87	n.bolet@cerus.net	06 30 60 98 88
BF	BOULEAU	Fabrice	Développeur	02 47 85 86 11	02 47 85 86 11	f.bouleau@cerus.net	06 30 90 33 23
BP	BRUN	Patrick	Ingénieur logiciel	02 47 85 86 94	02 47 85 86 94	p.brun@cerus.net	06 30 63 62 74
CL	CHAMOIS	Luc	Technico Commercial	02 47 85 86 69	02 47 85 86 69	l.chamois@cerus.net	06 30 74 51 39
DS	DARMON	Sarah	Ingénieur système	02 47 85 86 80	02 47 85 86 80	s.darmon@cerus.net	06 30 50 11 92
DE	DUPOND	Eric	Technico Commercial	02 47 85 86 20	02 47 85 86 20	e.dupond@cerus.net	06 30 53 10 97
DF	DURAND	Fabrice	Technico Commercial	02 47 85 86 32	02 47 85 86 32	f.durand@cerus.net	06 30 39 11 65
DO	DUROC	Oscar	Comptable	02 47 85 86 95	02 47 85 86 95	o.duroc@cerus.net	06 30 55 42 45
GO	GENTIL	Olivier	Développeur	02 47 85 86 58	02 47 85 86 58	o.gentil@cerus.net	06 30 53 74 86

Equipment List: A table with columns for Type de matériel, Code interne, Famille, Marque, and Modèle. The data is as follows:

Type de matériel	Code interne	Famille	Marque	Modèle
Poste	SRV-FICH - 26	Serveur de fichiers	MSI	MS-6380E 1.0
Poste	SRV-DONN - 27	Serveur de données	MSI	MS-6380E 1.0
Poste	SRV-DONN - 28	Serveur de données	MSI	MS-6380E 1.0
Poste	SRV-IMP - 29	Serveur d'impression	MSI	MS-6380E 1.0
Poste	PC-STATION-0066	Station de travail	Dell Computer Corporation	MS-6380E 1.0
Objet divers	OB-TEL-PORT-005	Téléphone portable	Sony - Ericsson	K800i
Objet divers	OB-TEL-PORT-006	Téléphone portable	Sony - Ericsson	N70
Objet divers	CONT_MAINTENANCE0001	CONTRAT MAINTENANCE	SSII	MAINTENANCE

The interface includes a search filter at the top, a sidebar with action buttons (Fermer, Nouveau, Modifier, Supprimer, Imprimer), and a status bar at the bottom indicating '28 enregistrements'.

LANDPARK MANAGER

Gestion complète de toutes vos commandes

Fiche d'une commande *

Société: Cerus Informatique

Date de commande: 30/04/2016 Bon de commande: 1252

Nom du signataire: UZAN

Fournisseur: DELL COMPUTER MONTPELLIER

Adresse de livraison: Livré même adresse
Nom: UZAN Adresse: Acti Bureau 1 - 116 rue Ronsard Code Postal: 37100 TOURS

Adresse de facturation: Facturé même adresse
Nom: UZAN Adresse: Acti Bureau 1 - 116 rue Ronsard Code Postal: 37100 TOURS

Observations:

Référence produit	Désignation	Quantité	Montant unitaire HT	T. V. A. (%)	Montant total HT	% Remise
Clavier 001	Clavier spécial Internet	1	10,00	19,60	10,00	0,00
Configuration complète	Configuration complète	1	2 100,00	19,60	2 100,00	0,00
Configuration complète 001	Configuration complète	1	1 500,00	19,60	1 500,00	0,00
DISQUE DUR	DISQUE DUR	1	85,49	19,60	85,49	0,00
PROCESSEURS ATHLON	PROCESSEURS ATHLON	1	150,00	19,60	150,00	0,00

Total HT: 3 845,4900
Total TTC: 4 599,2060

- Gestion complète de vos commandes de matériels informatiques et d'objets divers.

Liste des commandes

Filtre: Société: Toutes

Date	Bon de commande	Nom du signataire	Total H.T.	Etat	Société
30/04/2016	1252	UZAN	3 845,49	En Commande	DELL COMPUTER MONTPELLIER
08/10/2014	202056	UZAN	235,49	En Commande	DELL COMPUTER MONTPELLIER
15/06/2015	BC 02012525	UZAN	1 584,49	Livraison Totale	DELL COMPUTER MONTPELLIER
29/11/2002	BC CERUS 003	Dupond	190,00	Livraison Totale	HEWLETT PACKARD
21/01/2015	BC0120	UZAN	100,00	En Commande	DELL COMPUTER MONTPELLIER
20/10/2014	BC01253				
20/07/2014	BC01202				
17/10/2014	BC02012				
15/04/2015	BC1000225				
23/06/2015	BC1001001100				
20/02/2015	BC10011025				
17/06/2015	BC100122525				
12/12/2014	BC101010				
08/10/2014	BC1010101				
16/12/2014	BC10101025				
16/12/2014	BC10102				

Réception d'une Commande

Date de commande: 30/04/2016 Mode de Livraison: LA POSTE

Date de Livraison: 30/04/2016 Bon de Livraison: 42255

Bon de commande: 1252 N° Immobilisation: 22553858

Nom du signataire: UZAN Nom du Receveur: UZAN

Observations:

Référence produit	Désignation	Quantité restante	Réception	Commandé	Montant unitaire HT
Clavier 001	Clavier spécial Internet	1	1	1	10,00
Configuration complète	Configuration complète	1	0	1	2 100,00
Configuration complète 001	Configuration complète	1	0	1	1 500,00
DISQUE DUR	DISQUE DUR	1	0	1	85,49
PROCESSEURS ATHLON	PROCESSEURS ATHLON	1	0	1	150,00

Total HT: 10,00
Total TVA: 1,96
Total TTC: 11,96

- Réception partielle ou globale de toutes vos commandes afin de gérer votre stock.

LANDPARK MANAGER

Gestion illimitée et gratuite de tous vos objets divers

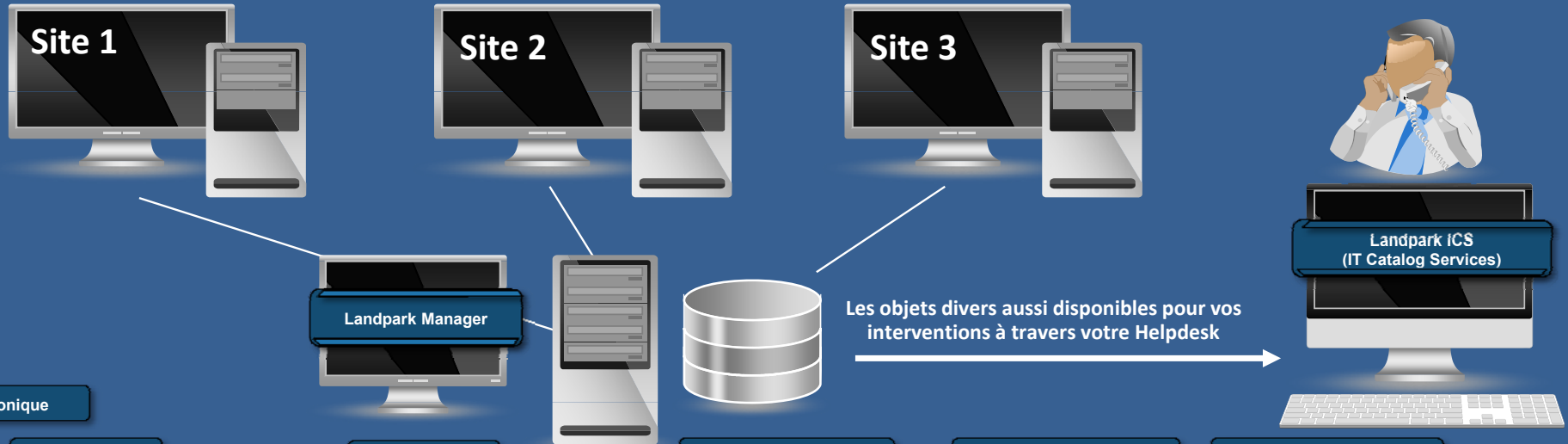

Abonnement téléphonique

Accessoire

Bip garage

Carte agent

Contrôle d'accès

Duplicateur CD-ROM

Lecteur carte mémoire

Alarme

Boîtier distribution de télémetrie

Carte d'authentification

Convertisseur FO / RS

Etiqueteuse

Lecteur ZIP JAZZ

Appareil photo

Boîtier impression réseau

Carte de communication

Copieur

Fax

Ligne télécom

Armoires

Téléphones

Carte PCMCIA

Démultiplexeur

Firewall

Machine à écrire

Autocom

Bornes Wifi

Carte réseaux wifi

Dérouleur de bandes

GPS

Machine à timbrer

Automate

Bureau, Armoire et tout Mobilier

Chargeur

Destructeurs papier

Graveur

Palm Pilot

Badgeuse IP

Câblerie

Clé USB

Détection incendie

GSM

PDA

Batterie

Caméra

Commutateurs

Disques USB

Halogènes

PenDrive

Cette liste d'objets divers n'est qu'un exemple des objets gérés par nos clients. Il vous est possible d'importer tout type d'objets divers et ceci de façon illimitée.

LANDPARK MANAGER

Gestion des objets divers et des consommables

Affectation des consommables *

En stock				En service			
Code catalogue	Famille	Désignation	Nombre	Montant total	Déplacer le	Affecté à	Affectation
CAT-CONG-001	Papier imprimante	Papier Imprimante	2	0,00	21/01/2015	Utilisateur	SITE 1 MA SOCIETE Tours Département Commercial HOURGAT Michel
CAT-CONG-001	Papier imprimante	Papier Imprimante	2	0,00	22/01/2015	Utilisateur	SITE 1 MA SOCIETE Tours HERMITE Bérengère
CAT-CONG-001	Papier imprimante	Papier Imprimante	2	0,00	04/02/2015	Bureau	SITE 1 MA SOCIETE Tours Acti Bureau 1er étage Plateau Commercial
CAT-CONG-001	Papier imprimante	Papier Imprimante	2	0,00	09/02/2015	Utilisateur	SITE 1 MA SOCIETE Tours Département Commercial HOURGAT Michel
CAT-CONG-001	Papier imprimante	Papier Imprimante	2	0,00	18/02/2015	Utilisateur	SITE 1 MA SOCIETE Tours Département Commercial HOURGAT Michel
CAT-CONG-001	Papier imprimante	Papier Imprimante	2	0,00	20/02/2015	Utilisateur	SITE 1 MA SOCIETE Tours Département Commercial HOURGAT Michel
CAT-CONG-001	Papier imprimante	Papier Imprimante	2	0,00	26/02/2015	Bureau	SITE 1 MA SOCIETE Tours Acti Bureau 1er étage Plateau Commercial
CAT-CONG-001	Papier imprimante	Papier Imprimante	2	0,00	05/03/2015	Utilisateur	SITE 1 MA SOCIETE Tours Département Commercial HOURGAT Michel
CAT-CONG-001	Papier imprimante	Papier Imprimante	2	0,00	19/03/2015	Utilisateur	SITE 1 MA SOCIETE Tours Département Gestion Service Administratif BARAL Fabien
CAT-CONG-001	Papier imprimante	Papier Imprimante	2	0,00	23/03/2015	Imprimante	SITE 1 MA SOCIETE Tours Acti Bureau 1er étage Plateau Commercial Imprimante 049-TEC-001
CAT-CONG-001	Papier imprimante	Papier Imprimante	2	0,00	24/03/2015	Utilisateur	SITE 1 MA SOCIETE Tours Département Commercial HOURGAT Michel
CAT-CONG-001	Papier imprimante	Papier Imprimante	2	0,00	26/03/2015	Utilisateur	SITE 1 MA SOCIETE Tours Département Commercial HOURGAT Michel
CAT-CONG-001	Papier imprimante	Papier Imprimante	2	0,00	07/04/2015	Utilisateur	SITE 1 MA SOCIETE Tours Département Commercial HOURGAT Michel
CAT-CONG-001	Papier imprimante	Papier Imprimante	2	0,00	14/04/2015	Utilisateur	SITE 1 MA SOCIETE Tours Département Commercial HOURGAT Michel
CAT-CONG-001	Papier imprimante	Papier Imprimante	2	0,00	15/04/2015	Utilisateur	SITE 1 MA SOCIETE Tours Département Commercial HOURGAT Michel
CAT-CONG-001	Papier imprimante	Papier Imprimante	2	0,00	20/04/2015	Utilisateur	SITE 1 MA SOCIETE Tours Département Commercial HOURGAT Michel
CAT-CONG-001	Papier imprimante	Papier Imprimante	2	0,00	27/05/2015	Utilisateur	SITE 1 MA SOCIETE Tours Département Commercial HOURGAT Michel
CAT-CONG-001	Papier imprimante	Papier Imprimante	2	0,00	08/06/2015	Utilisateur	SITE 1 MA SOCIETE Tours Département Commercial HOURGAT Michel
CAT-CONG-001	Papier imprimante	Papier Imprimante	2	0,00	16/06/2015	Utilisateur	SITE 1 MA SOCIETE Tours Département Commercial HOURGAT Michel
CAT-CONG-001	Papier imprimante	Papier Imprimante	2	0,00	17/06/2015	Utilisateur	SITE 1 MA SOCIETE Tours Département Commercial HOURGAT Michel
CAT-CONG-001	Papier imprimante	Papier Imprimante	2	0,00	23/06/2015	Bureau	SITE 2 Bureau 1
CAT-CONG-001	Papier imprimante	Papier Imprimante	2	0,00	09/09/2015	Utilisateur	SITE 1 MA SOCIETE Tours Département Commercial HOURGAT Michel
CAT-CONG-001	Papier imprimante	Papier Imprimante	4	0,00	19/02/2015	Utilisateur	SITE 1 MA SOCIETE Tours Département Commercial HOURGAT Michel
CAT-CONG-001	Papier imprimante	Papier Imprimante	4	0,00	18/03/2015	Utilisateur	SITE 1 MA SOCIETE Tours Département Commercial HOURGAT Michel
CAT-CONG-001	Papier imprimante	Papier Imprimante	4	0,00	17/03/2015	Utilisateur	SITE 1 MA SOCIETE Tours Département Commercial HOURGAT Michel
LAI-KLRO-K41	Papier imprimante	Papier imprimante	12	0,00	11/01/2015	Utilisateur	SITE 1 MA SOCIETE Tours Département Commercial HOURGAT Michel
CAT-CONG-001	Papier imprimante	Papier Imprimante	20	0,00	12/02/2015	Utilisateur	SITE 1 MA SOCIETE Tours Département Commercial HOURGAT Michel
CAT-GEN	Papier imprimante	papier 2	20	0,00	23/01/2015	Utilisateur	SITE 1 MA SOCIETE Tours Département Gestion Service Administratif BARAL Fabien

Consommables déplacés entre le: 01/01/2015 et le: 31/12/2015 Période prédéfinie

- Gestion de tous vos consommables en temps réel : affectation, situation en stock et en service.

Fiche d'un objet divers *

Enregistrer Fermer

Etat objet divers: **En service** Sous-Famille: Téléphone portable

Acquisition: Achat Mise en Service: 15/10/2014

Code interne: OB-TEL-PORT-007

Désignation: Téléphone portable

Marque: Sony - Ericsson Modèle: N70

Commentaires: Forfait 20 heures et livré avec 3 batteries

Historique Localisation Dupliquer Contrats

Infos Complémentaires Utilisateurs Consommables affectés Pièces Jointes Contrats (1)

Libellé	Valeur
Affectation budgétaire	242588
Couleur	Sacoches de transport
Date de commande	21425
Date de mise en service	Kit voiture
Date de réception	12 03 2016
Identification	Mini davier
Numéro de Série	Kit main libre

Barre d'outils: Contrats Financier Intervenir

- Contrat de Garantie
- Contrat de Location
- Contrat de Maintenance
- Contrat de Prêt
- Contrat d'Assurance
- Contrat d'Abonnement

- Gestion de familles d'objets divers pour gérer gratuitement et de façon illimitée tout type de matériel autre qu'informatique.

LANDPARK MANAGER

Gestion des interventions

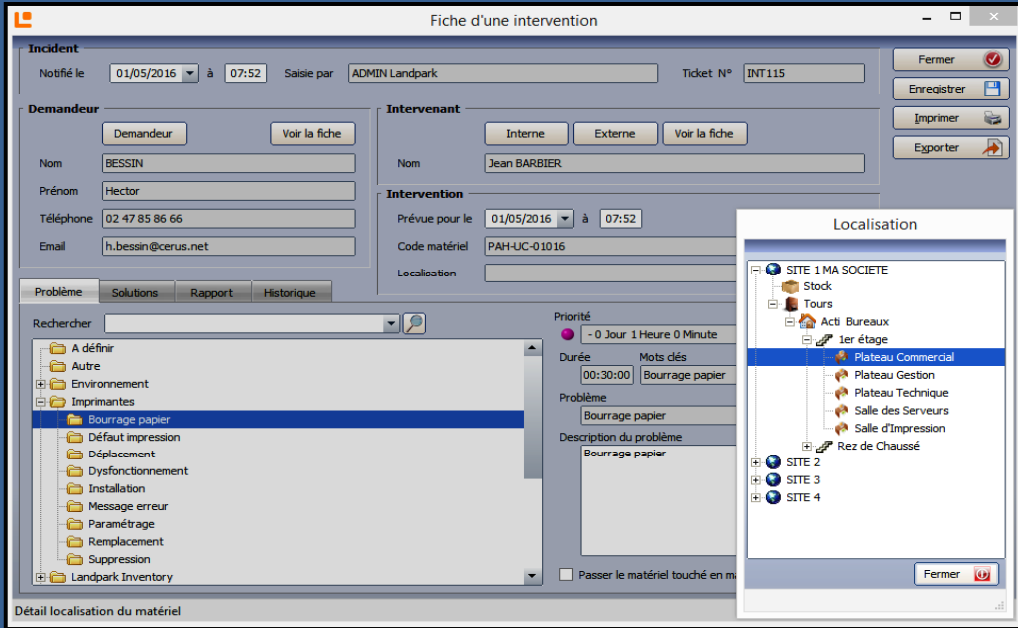

- Gestion intégrale de l'ensemble de votre support technique sur tout objet et prise de main à distance.

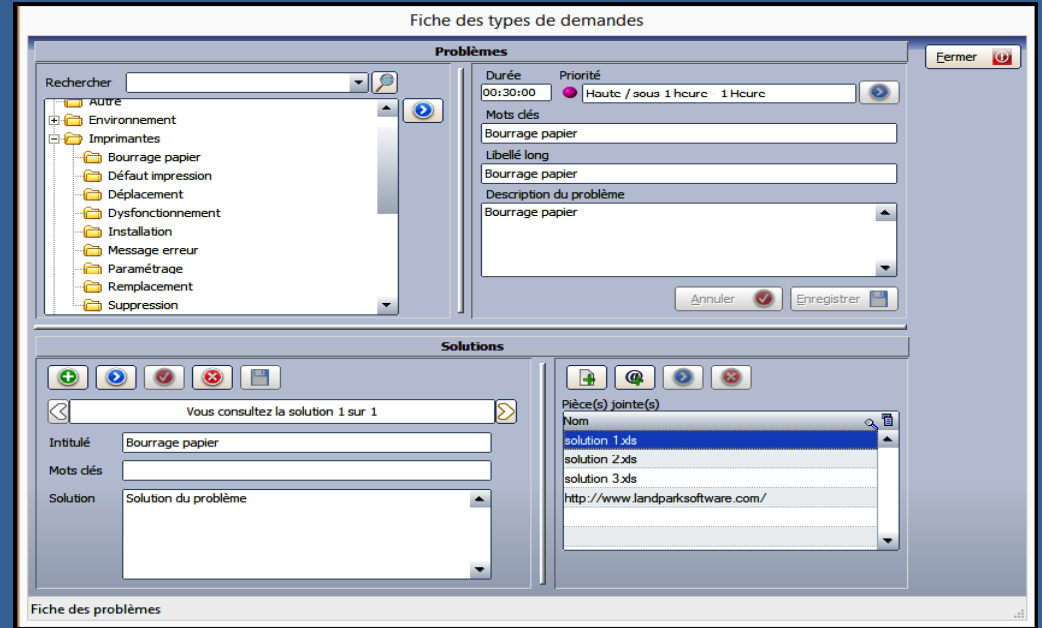

- Prise en compte des problèmes solutions rapports et historiques de toutes vos interventions.

- Base de données techniques associant durées - priorités d'interventions - solutions multiples et pièces jointes associées à vos supports.

LANDPARK MANAGER

Gestion des alertes par email

- Panneaux d'alertes avec envoi par email sur vos logiciels (en stock et en service possédant ou non une licence).
- Alertes par email sur les logiciels indésirables déclarés dans votre base de logiciels.
- Alertes par email sur les consommables ayant dépassé le seuil réapprovisionnement.
- Alertes sur tous les contrats dépassés.

Panneau d'alertes

Contrats (21) Stock (0) Logiciels (77) Fermer Imprimer

Société Cerus Informatique - 17 contrats + 4 avenants en alerte

- 4 contrats de garantie + 1 avenant
 - CONT-GAR-01 (Date d'alerte : 30/10/2007)
 - AV-CONT-GAR-001 (Date d'alerte : 08/11/2007)
 - CONT-GAR-02 (Date d'alerte : 06/10/2007)
 - CONT-GAR-03 (Date d'alerte : 10/03/2008)
 - CONT-GAR-04 (Date d'alerte : 24/06/2007)
- 2 contrats de location + 1 avenant
 - CONT-LOC-01 (Date d'alerte : 18/01/2007)
 - AV-CONT-LOC-001 (Date d'alerte : 10/08/2006)
 - CONT-LOC-02 (Date d'alerte : 21/03/2007)
- 9 contrats de maintenance + 1 avenant
 - CMAINT_001 / MATERIELS (Date d'alerte : 20/06/2015)
 - CONT-MAINT-01 / MATERIELS (Date d'alerte : 21/07/2007)
 - AV-CONT-MAIN-001 (Date d'alerte : 08/12/2002)
 - CONT-MAINT-01 INFOGERANCE / SOUS 2 HEURES (Date d'alerte : 21/07/2007)
 - CONT-MAINT-02 INFOGERANCE/CRITIQUE/SOUS 1 HEURE (Date d'alerte : 21/07/2007)
 - CONT-MAINT-03 INFOGERANCE/PROJET/FACTURE (Date d'alerte : 21/07/2007)
 - SERVICE LEVEL AGREEMENT / CONTRAT DE SERVICE N° 1 (Date d'alerte : 21/07/2007)
 - SERVICE LEVEL AGREEMENT / CONTRAT DE SERVICE N° 2 (Date d'alerte : 21/07/2007)
 - SERVICE LEVEL AGREEMENT / CONTRAT DE SERVICE N° 3 (Date d'alerte : 21/07/2007)
 - SERVICE LEVEL AGREEMENT / CONTRAT DE SERVICE N° 3 (Date d'alerte : 21/07/2007)
- 2 contrats de prêt + 1 avenant
 - CONT-PRET-01 (Date d'alerte : 29/04/2007)
 - AV-CONT-PRET-001 (Date d'alerte : 10/09/2002)
 - CONT-PRET-02 (Date d'alerte : 14/12/2006)

LANDPARK MANAGER

Export et gestion des différentiels

Différentiel *

Filtres
 Import entre le: 09/09/2014
 et le: 01/05/2016
 Type de sélection: Localisation

Sélection
 SITE 1 MA SOCIETE
 Tours
 1er étage
 Plateau Commercial
 Plateau Gestion
 Plateau Technique
 Salle des Serveurs
 Salle d'Impression
 Rez de Chaussé
 Local Technique

Résultats
 Éléments
 ERIC2
 Données ajoutées
 16/06/2015
 Disque dur
 Fichier système
 Lecteur logique
 Logiciel
 Partition
 Système d exploitation
 Données supprimées
 16/06/2015
 Fichiers systèmes
 Imprimante
 Périphérique

Détail
 Lettre assignée : H
 Type : support amovible
 Espace disponible : Erreur de nom
 Espace total : Erreur de nom
 Espace libre : support amovible
 Nom de volume : Lexar
 Taille maxi des noms : 255
 Système de fichier : FAT32
 Numéro de série : 8772-F201

Buttons: Fermer, Imprimer, Purger

Liste des postes *

Code interne	Type de poste	Date inventaire	Nom du poste	Etat	Marque	Modèle	N° de série	Nom de login	RAM	Système d'exploitation
<PAH-UC-01187>	Station de travail	03/03/2011	PAH-UC-01187	En stock	Compaq	Evo D510 SFF	CZC1261T16	tsud1	256	Microsoft Windows XP Professionnel
CTN15	Station de travail	26/10/2007	CTN15	En service	Notebook	MBM200 FAB-2	12345678	clairebel	512	Microsoft Windows XP
ED-OR6274047	Station de travail	03/02/2016	ED-OR6274047	En service	Hewlett-Packard	HP Elitebook 820 G4	9C5022XTW	fn	4 096	Microsoft Windows 7 Entreprise
ERIC	Station de travail	22/11/2013	ERIC	En service	System manufacturer	System Product Name:	System Serial Number	ebseseyre	4 096	Microsoft Windows XP Professionnel
ERIC2	Station de travail	23/01/2019	ERIC2	En service	Gigabyte Technology Co., Ltd.	H8M D3H	To be filled by O.E.M.	ebseseyre	8 192	Microsoft Windows XP Professionnel
GP9H-UC-05264	Station de travail	03/03/2011	GP9H-UC-05264	En service	Hewlett-Packard	HP 2660 Workstation	CZC1040SV2	lebarbu	4 096	Microsoft Windows XP Professionnel
GP9H-UC-05265	Station de travail	03/03/2011	GP9H-UC-05265	En service	Hewlett-Packard	Workstation	CZC1040SVW	gilletta	4 096	Microsoft Windows XP Professionnel
GP9H-UC-05423	Station de travail	16/03/2019	GP9H-UC-05423	En service	Hewlett-Packard	HP Compaq 8200 Elite SFF PC	CZC211CP3Z	Systeme	4 096	Microsoft Windows XP Professionnel
PAH-UC-01007	Station de travail	03/03/2011	PAH-UC-01007	En service	Hewlett-Packard	HP d530 SFF (3.25T)	CZC41013M6	BARRO	256	Microsoft Windows XP Professionnel
PAH-UC-01016	Station de travail	03/03/2011	PAH-UC-01016	En service	Compaq	Evo D510 SFF	CZB3133C3P	PMMAINTENANCE	512	Microsoft Windows XP Professionnel
PAH-UC-01024	Station de travail	03/03/2011	PAH-UC-01024	En service	Compaq	Evo D510 SFF	CZB3133C3G	veron	512	Microsoft Windows XP Professionnel
PAH-UC-01070	Station de travail	03/03/2011	PAH-UC-01070	En service	Compaq	Evo D510 CMT	CZB3133M2H	GR1544	512	Microsoft Windows XP Professionnel
PAH-UC-01089	Station de travail	03/03/2011	PAH-UC-01089	En service	Compaq	Evo D510 SFF	CZB3130B8H	VALLIN	256	Microsoft Windows XP Professionnel
PAH-UC-01093	Station de travail	03/03/2011	PAH-UC-01093	En service	Compaq	Evo D510 SFF	CZB3133C3M	Administrateur	256	Microsoft Windows XP Professionnel
PAH-UC-01096	Station de travail	03/03/2011	PAH-UC-01096	En service	Compaq	Evo D510 SFF	CZB3133C3L	par12000que	256	Microsoft Windows XP Professionnel
					Compaq	Evo D510 SFF	CZB3180GHY	Administrateur	256	Microsoft Windows XP Professionnel
					Compaq	Evo D510 SFF	CZC1261T4M	TASK	1 024	Microsoft Windows XP Professionnel
					Compaq	Evo D510 SFF	CZB313289G	CHEFQUARREPM	1 024	Microsoft Windows XP Professionnel
					Compaq	Evo D510 SFF	CZB313289L	INSTALL	1 024	Microsoft Windows XP Professionnel
					Compaq	Evo D510 CMT	6532N42Q2SR	imeteo_li	1 024	Microsoft Windows XP Professionnel
					TOG-IDA					

Buttons: Fermer, Nouveau, Modifier, Supprimer, Imprimer, Récapitulatif

Context menu options: Copier, Copier la ligne, Tout copier, Coller, Exporter la table vers Excel..., Exporter la table vers Word..., Exporter la table vers XML..., Sélectionner les colonnes..., Imprimer..., Graphique..., Couleur de fond

Bar chart: Ligne Budgetaire

Buttons: Fermer, Imprimer, Purger

- Historiques des différentiels par matériel ou par localisation permettant de connaître avec précision les éléments supprimés ou rajoutés entre deux dates inventaires.

- Depuis n'importe quelle liste dans Landpark Manager, exporter rapidement en format Word Excel, XML ou générer un graphique immédiatement.

LANDPARK MANAGER

Requêtes automatiques sur des tables ouvertes

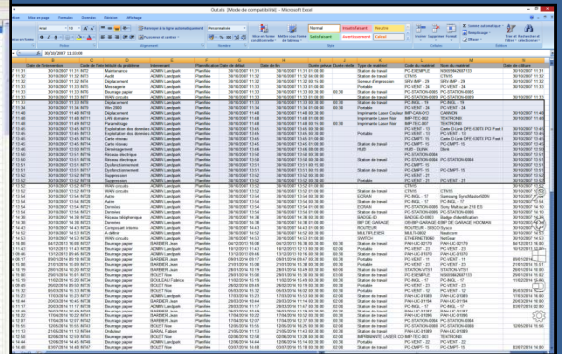
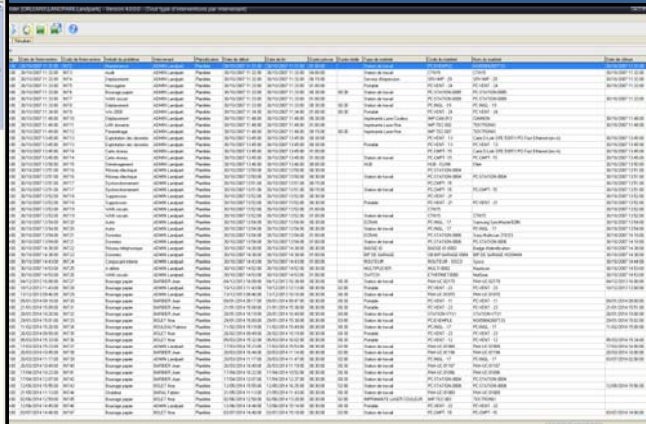
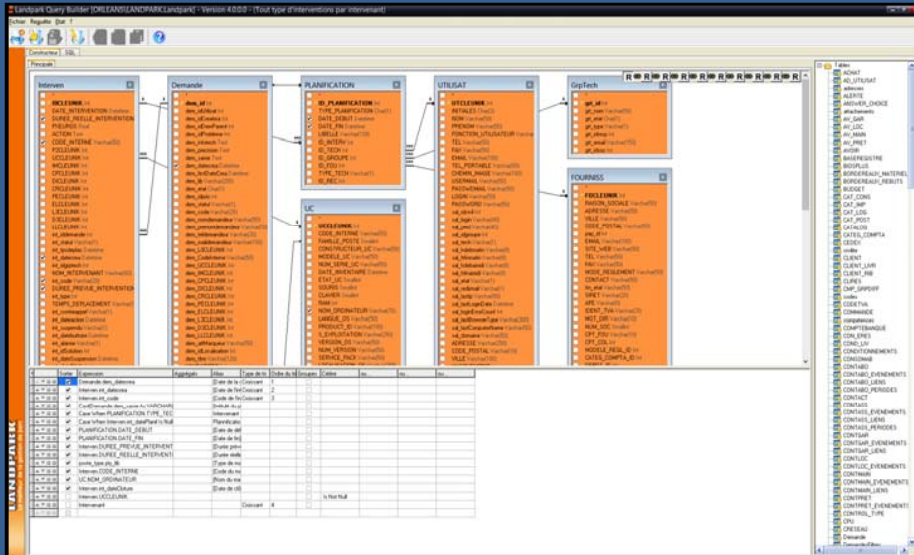

- Requêtes automatiques et graphiques à partir des tables et du module physique de données (SQL Express SQL Serveur).

- Génère le code à partir de la représentation graphique de la requête et permet un export direct des résultats directement vers Excel.
- Construire facilement des requêtes simples ou complexes en quelques minutes sans connaître la syntaxe SQL sur des tables ouvertes.

LANDPARK MANAGER

Enrichir rapidement votre base logiciels

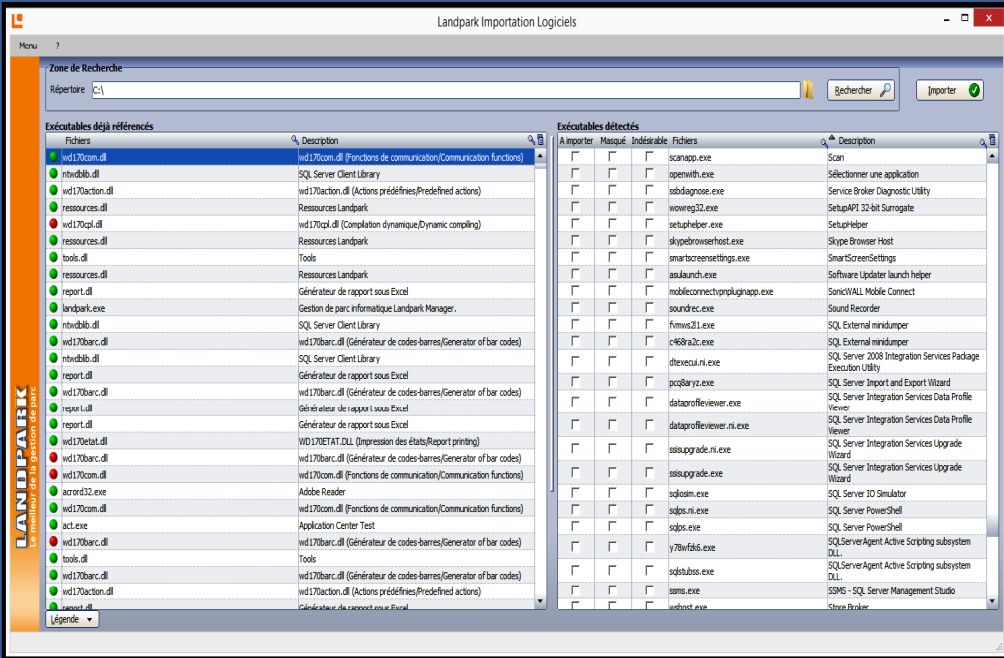

- Permet d'effectuer une recherche automatique d'exécutables sur un poste local ou à travers le réseau.

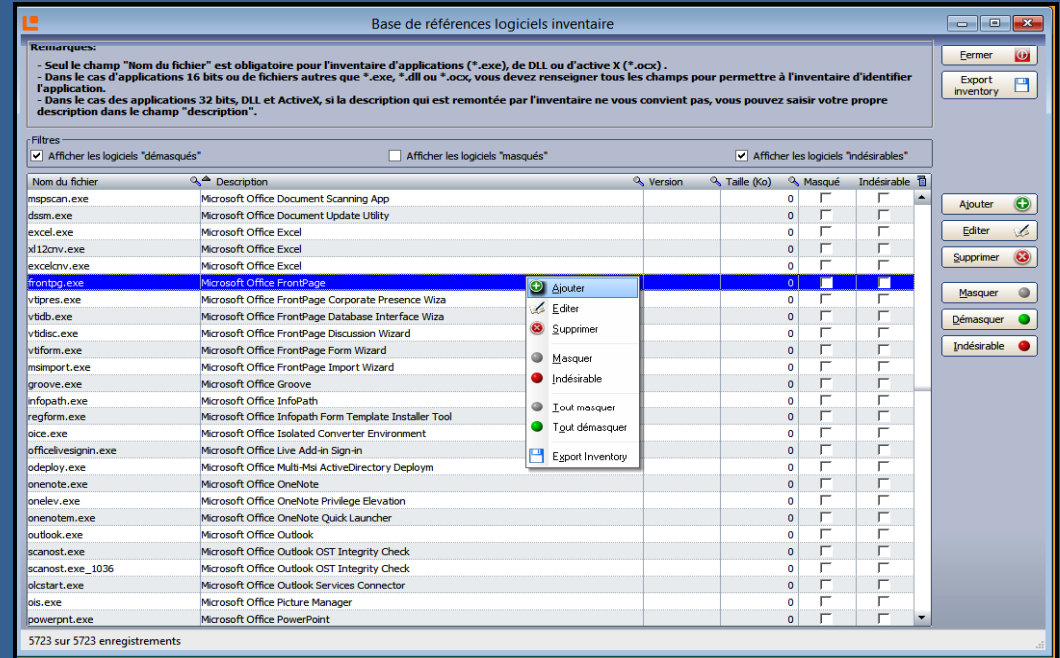

- Pour ensuite importer directement votre nouvelle liste d'exécutables dans votre base de référence logiciel et les prendre en compte ou les rendre indésirables lors de vos inventaires.

LANDPARK MANAGER

Gestion complète du recyclage

Bordereau de suivi des déchets

Bordereau n° N1

Date d'émission 10/12/2013 Signataire Mr Besseyre

Date du certificat de destruction 10/12/2013

Bordereau de suivi

1. Émetteur du bordereau

2. Installation de destination, d'entreposage ou de reconditionnement prévue

3. Dénomination du déchet

Code	Libelle
16	Déchets non décrits ailleurs dans la liste
16 - 01	Véhicules hors d'usage de différents moyens de transport (y compris machines tous terrains) et déchets provenant du démontage de véhicules hors d'usage
16 - 02	Déchets provenant d'équipements électriques ou électroniques
16 - 02 - 09	Transformateurs et accumulateurs contenant des PCB
16 - 02 - 10	Équipements mis au rebut contenant des PCB ou contaminés par de telles substances autres que ceux visés à la rubrique 16 02 09
16 - 02 - 11	Équipements mis au rebut contenant des chlorofluorocarbones, des HCFC ou des HFC
16 - 02 - 12	Équipements mis au rebut contenant de l'amiante libre
16 - 02 - 13	Équipements mis au rebut contenant des composants dangereux (2) autres que ceux visés aux rubriques 16 02 09 à 16 02 12
16 - 02 - 14	Équipements mis au rebut autres que ceux visés aux rubriques 16 02 09 à 16 02 13
16 - 02 - 15	Composants dangereux retirés des équipements mis au rebut
16 - 02 - 16	Composants retirés des équipements mis au rebut autres que ceux visés à la rubrique 16 02 15
16 - 03	Loupes de fabrication et produits non utilisés
16 - 04	Déchets d'explosifs
16 - 05	Gaz en récipients à pression et produits chimiques mis au rebut
16 - 06	Piles et accumulateurs
16 - 07	Déchets provenant du nettoyage de cuves et fûts de stockage et de transport (sauf chaudières 05 et 13)

4. Mentions au titre des règlements ADR, RID, ADN, IMDG

5. Conditionnement

6. Quantité

7. Négociant

Bordereau de suivi des déchets

Formule CERFA n° 12719*1

1. Émission du bordereau

2. Installation de destination, d'entreposage ou de reconditionnement prévue

3. Dénomination du déchet

4. Mentions au titre des règlements ADR, RID, ADN, IMDG

5. Conditionnement

6. Quantité

7. Négociant

- Gestion du recyclage avec suivi des bordereaux de déchets et matériels associés.

- Emetteur, transporteur, collecteur, matériels liés, destination entreposage, reconditionnement, dénomination, mention au titre du règlement, conditionnement, quantité, négociant et impression du bordereau Cerfa.

LES ÉTAPES D'UN DÉPLOIEMENT RÉUSSI AVEC LANDPARK

Phases

Objectifs et besoins

- Connaître rapidement vos objectifs et l'analyse de vos besoins grâce à Landpark.
- Recenser et organiser l'ensemble des événements du cycle de vie de votre matériel informatique.
- Méthodologie et processus avec des outils capables de vous faire gagner du temps.

Connaître votre parc

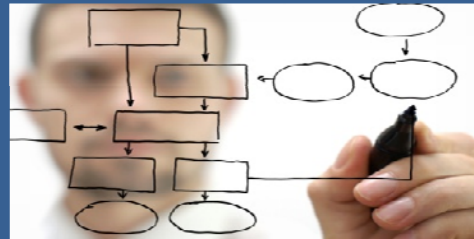

- Connaître votre parc informatique et d'équipements avant de l'organiser.
- Évaluer les coûts.
- Réaliser un inventaire précis.
- Identifier tous vos contrats et vos licences.
- Notre expérience pour une stratégie déterminée en fonction des besoins de votre entreprise.

Réunir d'autres services

- Réunir un grand nombre de services concernés par la gestion d'autres équipements et de leurs supports techniques peut avoir un impact considérable sur le coût du projet (Contrôle de Gestion, Ressources Humaines, Comptabilité, Administration, Services Généraux).

Choisir les meilleurs outils

- Choisir enfin les outils les mieux adaptés à vos besoins et à votre budget avec des solutions adaptées.
- Les outils Landpark bénéficient d'une longue expérience.
- Leur mise en œuvre est parfaitement adaptée à l'environnement de votre entreprise.

LES FACTEURS CLEFS DU SUCCÈS AUPRÈS DE NOS CLIENTS LANDPARK

Des logiciels de qualité

- Pour une meilleure gestion de leurs actifs informatiques.
- Contribuant au développement et à l'amélioration de la performance de leur entreprise.

01

Une méthodologie et des formations axées sur le besoin de ses clients

- Pour une meilleure analyse de leurs besoins et de leurs impératifs.
- Pour un meilleur suivi sur l'implémentation rapide des logiciels Landpark.

02

Un support technique de qualité

- Pour rapidement répondre à leurs besoins et leur apporter une aide efficace.
- Pour mieux communiquer auprès de leurs équipes.

03

Des développements à la pointe de la technologie

- Pour leur apporter des solutions innovantes.
- Landpark est engagé dans une véritable démarche qualité.

04

NOS RÉFÉRENCES LANDPARK

La vision la plus exhaustive et la plus précise de votre parc informatique et de vos équipements

AGEFOS
ARMATIS
AXA
CHRONOPOST
CNRS
CPAM
DUSOLIER
EADS
EFFIA/SCETA PARC
GENERALE DE SANTE
GEODIS
GRANDE PAROISSE
HONDA
HSBC
INSTITUT PASTEUR
JEAN GALLAY
KOMPASS
LA REDOUTE
LEAR AUTOMOTIVE
LUZENAC
MANUFACTURE JAEGER-LECOULTRE
MEDEF
MINISTERE DEFENSE
MINISTERE SANTE PUBLIQUE BELGE
MITSUBISHI MOTORS
OPTIC 2000
PRESIDENCE DE LA REPUBLIQUE
PORT AUTONOME DU HAVRE
RAJA
SNCF
SOLYSTIC
TELMA
VEOLIA
VINCI PARK

Nos clients sont nos meilleurs références

Notre premier engagement est de répondre aux attentes de nos clients en leur proposant des solutions innovantes permettant d'améliorer la satisfaction des utilisateurs Landpark, tout en maîtrisant leurs dépenses, le tout dans une perspective durable

NOS SERVICES LANDPARK